

EVIDENCIJA UTROŠKA GORIVA I MAZIVA

Datum	Izdavanje goriva	Vrsta goriva	Vrsta maziva	lit.	kg	Potpis
	Mjesto					
POTROŠNJA	Po normi					
	Stvarna					
	+ / -					

NAPOMENA:

Obrazac putnog naloga za putničko vozilo (PN-3)

Prevoznik, pravno ili fizičko lice: OPŠTINA BUDVA
Mjesto i datum izdavanja: 04.08.2018. GOD.
Serijski broj:

PUTNI NALOG 25776 ZA PUTNIČKO VOZILO

Marka i tip putničkog vozila: VOLKSWAGEN FOLO 1,9 SDI
Reg. oznaka: BD CG 013 Broj sjedišta: 4+1
Prezime i ime vozača: MAROTIĆ DANIJELA

Relacija: ZA SLUŽBENE POTREBE
Vrijeme važenja putnog naloga:



(potpis ovlaštenog lica za izdavanje putnog naloga)

Broj i datum potvrde
o tehničkoj ispravnosti vozila

Vozilo primio bez
vidljivih nedostataka

Marotić
(potpis vozača)

M.P.

Vozilo je tehnički
ispravno za vožnju

(potpis odgovornog lica za
tehničku ispravnost)

EVIDENCIJA KRETANJA VOZILA, PROVEDENOG VREMENA I UČINKA KOJU VODI VOZAČ

Datum	Stanje brojila	Relacija kretanja i zadržavanja vozila	Polazak	Dolazak	Vrijeme vožnje			Vrijeme stajanja			km		Prevezeni putnici	Primjedbe
					Vrijeme (od 5-4)	Odmori u toku vožnje	Zadržavanje na parking	Kvarovi na vozilu u toku vožnje	Smetnje na putu	Ostala zadržavanja	Sa putnicima	Bez putnika		
1	2	3	4	5	6	7	8	9	10	11	12	13	14	15
04.06.	251.010	BULJ-BD-BULJARICA	7 ³⁰	19 ²⁰										
05.06.	251.115	BULJ-BD-BULJARICA	7 ³⁰	20 ⁰⁰										
06.06.	251.165	BULJ-BD-BULJARICA	7 ³⁰	19 ⁴⁰										
07.06.	251.210	BULJ-BD-BULJARICA	7 ³⁰	19 ³⁰										
08.06.	251.270	BULJ-BD-BULJARICA	7 ³⁰	23 ²⁰										
09.06.	251.325	BULJ-BD-BULJARICA	14 ⁰⁰	20 ³⁰										
UKUPNO PO EVIDENCIJI VOZAČA:														

NAPOMENA:

redovnik

Izdavanje	
Datum	

POTROŠNJA

NAPOMENA:

EVIDENCIJA UTROŠKA GORIVA I MAZIVA

Obrazac putnog naloga za putničko vozilo (PN-3)

Izdavanje goriva		Vrsta goriva	Vrsta maziva	Lit.	Kg.	Potpis
Datum	Mjesto					
POTROŠNJA		Po normi				
		Stvarna				
		+ -				

UPOZORENJE:

Prevoznik, pravno ili fizičko lice D.O.O. "SRC Budva"

Mjesto i datum izdavanja Budva

Serijski broj 06189

PUTNI NALOG 06189 ZA PUTNIČKO VOZILO

Marka i tip putničkog vozila FORD C MAX

Registarska oznaka BD AT 382 Broj sjedišta 5

Prezime i ime vozača

Relacija

Vrijeme važenja putnog naloga 14.05. - 20.05. 2018



M.P.

M. Berobot

(potpis ovlaštenog lica za izdavanje putnog naloga)

Broj i datum potvrde o tehničkoj ispravnosti vozila

Vozilo primio bez vidljivih nedostataka

M. Berobot
(potpis vozača)

Vozilo je tehnički ispravno za vožnju

M.P.

(potpis odgovornog lica za tehničku ispravnost)

EVIDENCIJA KRETANJA VOZILA, PROVEDENOG VREMENA I UČINKA KOJU VODI VOZAČ

1	2	3	4	5	6	7	8	9	10	11	12	13	14	15
Datum	Stanje brojila	Relacija kretanja i zadržavanja vozila	Polazak	Dolazak	Vrijeme (5-4)	Odmori u toku vožnje	Zadržavanje na parkingu	Kvarovi na vozilu u toku vožnje	Smetnje na putu	Ostala zadržavanja	Sa putnicima	Bez putnika	Prevezeni putnici	Primjedbe
				Vrijeme vožnje		Vrijeme vožnje		Vrijeme stajanja		km				
14.05	157774											/		
15.05	157774											/		
16.05	157774											/		
17.05	157774											/		
18.05	157774											/		
19.05	/													
20.05	/													
UKUPNO PO EVIDENCIJI:														
NAPOMENA:														

0 km

**SPORTSKO REKREATIVNI CENTAR BUDVA DOO
BUDVA**

KONTO KARTICA, period 14.05.2018 do 20.05.2018

24100001 ZIRO RACUN erste banka

Datum	Vrsta	Naziv vrste	Broj	Duguje	Potražuje	Opis križenja	Saldo duguje	Saldo Potražuje
14.05.2018	2	Izvodi erste banka	52	0.00	52.30			
15.05.2018	2	Izvodi erste banka	53	100.00	0.00			
15.05.2018	2	Izvodi erste banka	53	0.00	753.21			
16.05.2018	2	Izvodi erste banka	54	0.00	253.15			
18.05.2018	2	Izvodi erste banka	55	60.00	0.00			
18.05.2018	2	Izvodi erste banka	55	0.00	3.835.94			
Ukupno :				Duguje	Potražuje		Saldo duguje	Saldo Potražuje
				160.00	4.894.60		0.00	4.734.60



M. Šerobak
Potpis ovlaštenog lica

EVIDENCIJA UTROŠKA GORIVA I MAZIVA

Obrazac putnog naloga za putničko vozilo (PN-3)

Izdavanje goriva		Vrsta goriva	Vrsta maziva	lit.	kg	Potpis
Datum	Mjesto					
POTROŠNJA	Po normi					
	Stvarna					
	+ / -					

NAPOMENA:

Prevoznik, pravno ili fizičko lice:

28.05.2018.god. ↗
← OPŠTINA BUDVA ↘

Mjesto i datum izdavanja

Serijski broj

PUTNI NALOG
ZA PUTNIČKO VOZILO

25775

Marka i tip putničkog vozila

VOLKSWAGEN POLO 1.9 SDI

Reg. oznaka

BD CG 013

Broj sjedišta

4+1

Prezime i ime vozača

MAROŠIĆ DANIJELA

Relacija

ZA SLUŽBENE POTREBE

Vrijeme važenja putnog naloga



(potpis ovlaštenog lica za izdavanje putnog naloga)

Broj i datum potvrde
o tehničkoj ispravnosti vozilaVozilo primio bez
vidljivih nedostatakaD. Marošić
(potpis vozača)

M.P.

Vozilo je tehnički
ispravno za vožnju(potpis odgovornog lica za
tehničku ispravnost)

EVIDENCIJA KRETANJA VOZILA, PROVEDENOG VREMENA I UČINKA KOJU VODI VOZAČ

Datum	Stanje brojila 250.720	Relacija kretanja i zadržavanja vozila	Polazak	Dolazak	Vrijeme vožnje			Vrijeme stajanja			km		Prevezeni putnici	Primjedbe
					Vrijeme (od 5 - 4)	Odmori u toku vožnje	Zadržavanje na parkingu	Kvarovi na vozilu u toku vožnje	Smetnje na putu	Ostala zadržavanja	Sa putnicima	Bez putnika		
1	2	3	4	5	6	7	8	9	10	11	12	13	14	15
28.05.	250.775	BULJ-BD- BULJARICA	7 ³⁰	19 ²⁰										
29.05.	250.825	BULJ-BD- BULJARICA	7 ³⁰	19 ⁰⁰										
30.05.	250.875	BULJ-BD- BULJARICA	7 ³⁰	20 ¹⁰										
31.05.	250.930	BULJ-BD- BULJARICA	7 ³⁰	19 ³⁰										
01.06.	250.980	BULJ-BD- BULJARICA	7 ³⁰	20 ⁰⁰										
02.06.	250.995	BULJARICA- ČANJ	10 ³⁰	11 ⁰⁰										
03.06.	251.010	ČANJ-BULJ	17 ⁰⁰	17 ³⁰										
/														
UKUPNO PO EVIDENCIJI VOZAČA:														

NAPOMENA:

Izdavao
Datum

POTROŠ

NAPOMEN

PUTNI NALOG ZA PUTNIČKI AUTOMOBIL

022054

SERIJA

D

.....
(naziv imaoca putničkog automobila)
Mjesto..... ulica..... br.....
Datum izdavanja..... 201..... god.

Vozač:.....
Korisnik:.....
Za vožnju na relaciji.....
Marka i tip:.....
Snaga motora kw (KS):.....
Broj sjedišta:.....
Reg broj:.....
Adresa garaže:.....
Garažni broj:.....

POTVRDA O ISPRAVNOSTI VOZILA ZA VOŽNJU

Primio sam vozilo bez..... vozilo je tehn. ispravno
vidljivih nedostataka..... za vožnju

..... (potpis vozača) (potpis odgovornog lica za
tehn. ispravnost vozila)

..... 201..... god.

(M.P.)

..... (potpis)

STANJE GORIVA I MAZIVA

O S T A T A K			I Z D A T O			S V E G A			Mjesto	Potpis izdavaoca
gorivo	ulje	masti	gorivo	ulje	masti	gorivo	ulje	masti		

FABRIČKI ILI KONTO BROJEVI
GUMA NA UPOTREBI

OBRAČUN RADA AUTOMOBILA I UTROŠAK GORIVA I MAZIVA

Č A S O V A			Pređeno km.	P O N O R M I			S T V A R N O			O S T A T A K		
vožnja	stanje	ukupno		gorivo	ulje	masti	gorivo	ulje	masti	gorivo	ulje	masti

Obračun izvršio

Kontrolisao,

Primjedba kontrole:

Primjedba vozača:

(potpis)

(potpis)

Dan	RELACIJA		Vrijeme		Pređeno km	Stanje km brojila	Potpis korisnika
	od	do	odlaska čas/m	dolaska čas/m			
1	2	3	4	5	6	7	8
090518	BULGARIJA	BUDVA	0800			32845	
090518	BUDVA	BULGARIJA	1600			32872	
100518	BULGARIJA	BUDVA	0800			32900	
100518	BUDVA	BULGARIJA	1600			32926	
110518	BULGARIJA	BUDVA	0800			32954	
110518	BUDVA	BULGARIJA	1600			32983	
140518	BULGARIJA	BUDVA	0800			33010	
140518	BUDVA	BULGARIJA	1600			33036	
150518	BULGARIJA	BUDVA	0800			33064	
150518	BUDVA	BULGARIJA	1600			33093	
160518	BULGARIJA	BUDVA	0800			33121	
160518	BUDVA	BULGARIJA	1600			33148	
170518	BULGARIJA	BUDVA	0800			33175	
170518	BUDVA	BULGARIJA	1600			33201	
180518	BULGARIJA	BUDVA	0800			33226	
180518	BUDVA	BULGARIJA	1600			33256	
230518	BULGARIJA	BUDVA	0800			33285	
230518	BUDVA	BULGARIJA	1600			33313	
240518	BULGARIJA	BUDVA	0800			33341	
240518	BUDVA	BULGARIJA	1600			33370	
250518	BULGARIJA	BUDVA	0800			33397	
250518	BUDVA	BULGARIJA	1600			33426	
280518	BULGARIJA	BUDVA	0800			33454	
280518	BUDVA	BULGARIJA	1600			33481	
290518	BULGARIJA	BUDVA	0800			33507	
290518	BUDVA	BULGARIJA	1600			33536	
300518	BULGARIJA	BUDVA	0800			33563	
300518	BUDVA	BULGARIJA	1600			33588	
010618	BULGARIJA	BUDVA	0800			33614	
010618	BUDVA	BULGARIJA	1600			33642	
020618	BULGARIJA	BUDVA	0800			33670	
020618	BUDVA	BULGARIJA	1600			33696	
060618	BULGARIJA	BUDVA	0800			33724	
060618	BUDVA	BULGARIJA	1600			33752	
070618	BULGARIJA	BUDVA	0800			33779	
070618	BUDVA	BULGARIJA	1600			33805	
080618	BULGARIJA	BUDVA	0800			33833	
080618	BUDVA	BULGARIJA	1600			33861	

ERIJA

D

(nazi
jesto... 049

atum izdava

ISPRAVI

rimio sam v
idljivih nec

(potpis v

TANJE GOR

O S T A T

orivo ulje

BRICKI IL

JMA NA UP

Č A S O

voznja stanje

Obračun

imjedba kontro

SERIJA

D

PUTNI NALOG

ZA PUTNIČKI AUTOMOBIL

022253

Opština Budva Budva
(naziv imaoa putničkog automobila)
Mjesto Budva ulica Trg Sunca br 3
Datum izdavanja 28. Maj 2018. god.

Vozač: Mihailo Đurović
Korisnik: potpredsjednik
Za vožnju na relaciji po službenoj potrebi
Marka i tip: Audi A4 2.0 TDi
Snaga motora kw (KS): 1968/105
Broj sjedišta: 4+1
Reg broj: 30-CG003
Adresa garaže: Trg Sunca 3, Budva
Garažni broj:

POTVRDA
O ISPRAVNOSTI VOZILA ZA VOŽNJU
Primio sam vozilo bez vidljivih nedostataka vozilo je tehn. ispravno za vožnju

(potpis vozača) (potpis odgovornog lica za tehn. ispravnost vozila)



28. Maj 2018. god.

Mihailo Đurović
(potpis)

STANJE GORIVA I MAZIVA

O S T A T A K			I Z D A T O			S V E G A			Mjesto	Potpis izdavaoca
gorivo	ulje	masti	gorivo	ulje	masti	gorivo	ulje	masti		

FABRIČKI ILI KONTO BROJEVI
GUMA NA UPOTREBI

OBRAČUN RADA AUTOMOBILA I UTROŠAK GORIVA I MAZIVA

Č A S O V A			Pređeno km.	P O N O R M I			Š T V A R N O			O S T A T A K		
vožnja	stanje	ukupno		gorivo	ulje	masti	gorivo	ulje	masti	gorivo	ulje	masti

Obračun izvršio

Kontrolisao,

Primjedba kontrole:

Primjedba vozača:

(potpis)

(potpis)

SERIJA

D

PUTNI NALOG

ZA PUTNIČKI AUTOMOBIL

022253

Opština Budva Budva
(naziv imaoaca putničkog automobila)

Mjesto Budva ulica Trg Sunca br 3

Datum izdavanja 28. Maj 2018. god.

POTVRDA

O ISPRAVNOSTI VOZILA ZA VOŽNJU

Primio sam vozilo bez vidljivih nedostataka vozilo je tehn. ispravno za vožnju

Vozač: Mihailo Đurović

Korisnik: potpredsjednik

Za vožnju na relaciji po službenoj

potrebi

Marka i tip: Audi A4 2.0 TDI

Snaga motora kw (KS): 1968/105

Broj sjedišta: 4+1

Reg broj: 30-CG003

Adresa garaže: Trg Sunca 3, Budva

Garažni broj:

(potpis vozača) (potpis odgovornog lica za tehn. ispravnost vozila)

28. Maj 2018. god.

Mihailo Đurović
(potpis)



STANJE GORIVA I MAZIVA

O S T A T A K			I Z D A T O			S V E G A			Mjesto	Potpis izdavaoca
gorivo	ulje	masti	gorivo	ulje	masti	gorivo	ulje	masti		

FABRIČKI ILI KONTO BROJEVI
GUMA NA UPOTREBI

OBRAČUN RADA AUTOMOBILA I UTROŠAK GORIVA I MAZIVA

Č A S O V A			Pređeno km.	P O N O R M I			S T V A R N O			O S T A T A K		
vožnja	stanje	ukupno		gorivo	ulje	masti	gorivo	ulje	masti	gorivo	ulje	masti

Obračun izvršio

Kontrolisao,

Primjedba kontrole:

Primjedba vozača:

(potpis)

(potpis)

Dan	RELACIJA		Vrijeme		Pređeno km	Stanje km brojila	Potpis korisnika
	od	do	odlaska čas/m	dolaska čas/m			
1	2	3	4	5	6	7	8
28.05.	Pet Bd	Pet					
29.05.	Pet Pq	Pet	8:00	16:00		118851	
30.05.	Pet Bd	Pet	8:00	17:00		118974	
31.05.	Pet Bd	Pet	8:30	16:20		119013	
1.6.	Pet Bd	Pet	8:00	16:00	119013	119052	



PUTNI NALOG ZA PUTNIČKI AUTOMOBIL

022462

SERIJA

D

Opština БЈАВА БЈАВА
(naziv imaoца putničkog automobila)

Mjesto БЈАВА ulica ТРТ СЈИЛА br. 3

Datum izdavanja 20.04 2018 god.

POTVRDA O ISPRAVNOSTI VOZILA ZA VOŽNJU

Primio sam vozilo bez vidljivih nedostataka vozilo je tehn. ispravno za vožnju

.....
(potpis vozača) (potpis odgovornog lica za tehn. ispravnost vozila)

(M.P.)

Vozač: МАРКО ВУК БАСЕВИЋ

Korisnik: ПОТПРЕДСЈЕДНИК ОПШТИНЕ

Za vožnju na relaciji ПО СЛУЖБЕНОЈ ПОТРЕБИ

Marka i tip: DAEAT - VOLKSWAGEN

Snaga motora kw (KS):

Broj sjedišta: 4+1

Reg broj: BD-CG-004

Adresa garaže: ТРТ СЈИЛА 3

Garažni broj: 004

20. MAJT 2018 god.

[Signature]

STANJE GORIVA I MAZIVA

O S T A T A K			I Z D A T O			S V E G A			Mjesto	Potpis izdavaoca
gorivo	ulje	masti	gorivo	ulje	masti	gorivo	ulje	masti		

FABRIČKI ILI KONTO BROJEVI
GUMA NA UPOTREBI

OBRAČUN RADA AUTOMOBILA I UTROŠAK GORIVA I MAZIVA

Č A S O V A			Pređeno km.	P O N O R M I			S T V A R N O			O S T A T A K		
vožnja	stanje	ukupno		gorivo	ulje	masti	gorivo	ulje	masti	gorivo	ulje	masti

Obračun izvršio

Kontrolisao,

Primjedba kontrole:

Primjedba vozača:

(potpis)

(potpis)

Dan	RELACIJA		Vrijeme		Pređeno km	Stanje km brojila	Potpis korisnika
	od	do	odlaska čas/m	dolaska čas/m			
1	2	3	4	5	6	7	8
21.04	Bjara AOKAN				6	151186	
22.04	- -				-	151166	
23.04	- -				10	151176	
24.04	- -				12	151188	
25.04	- -				12	151200	
26.04	- -				22	151222	
27.04	- -				44	151266	
28.04	- -				32	151298	
29.04	- -				10	151308	
30.04	- -				6	151314	
01.05	- -				6	151320	
02.05	- -				4	151324	
03.05	- -				4	151328	
04.05	- -				10	151338	
05.05	- -				10	151348	
06.05	- -				4	151352	
07.05	- -				9	151361	
08.05	- -				6	151367	
09.05	- -				4	151371	
10.05	- -				6	151377	
11.05	- -				3	151380	
12.05	- -				4	151384	
13.05	- -				3	157387	
14.05	- -				40	151397	
15.05	- -				4	151401	
16.05	- -				6	151407	
17.05	- -				4	151411	
18.05	- -				6	151417	
19.05	- -				10	151427	
20.05	- -				10	151437	
21.05	- -				40	151477	
22.05	- -				40	151517	
23.05	- -				5	151522	
24.05	- -				4	151526	
25.05	- -				4	151530	
26.05	- -				4	151534	
27.05	- -				6	151540	
28.05	- -				10	151550	
29.05	- -				16	151566	
30.05	- -				20	151586	

SERIJA

D

Mjesto...

Datum iz...

O ISP...

Primio vidljivi

(pot...

STANJE

O S

gorivo

FABRIČNA GUMA

voznja

Primjedb...

SERIJA

D

PUTNI NALOG

ZA PUTNIČKI AUTOMOBIL

022463

„Општина БЈАВА“ БЈАВА

(naziv imaoца putničkog automobila)

Mjesto: БЈАВА ulica ТРГ СЈИЦА br 3

Datum izdavanja: 31.05 2018 god.

POTVRDA

O ISPRAVNOSTI VOZILA ZA VOŽNJU

Primio sam vozilo bez vidljivih nedostataka vozilo je tehn. ispravno za vožnju

(potpis vozača)

(potpis odgovornog lica za tehn. ispravnost vozila)

Vozač: МАРКОВИЋ ВЕСЕЛИН

Korisnik: ПОДПРЕДСЈЕЛНИК ОПШТИНЕ

Za vožnju na relaciji: ПО СЛЈУКВЕНОЈ ПОТРЕБИ

Marka i tip: DACAT - VOLKSWAGEN

Snaga motora kw (KS):

Broj sjedišta: 4+1

Reg broj: BD CG 004

Adresa garaže: ТРГ СЈИЦА 3

Garažni broj: 004

31.05

2018 god.

(M.P.)

STANJE GORIVA I MAZIVA

O S T A T A K			I Z D A T O			S V E G A			Mjesto	Potpis izdavaoca
gorivo	ulje	masti	gorivo	ulje	masti	gorivo	ulje	masti		

FABRIČKI ILI KONTO BROJEVI
GUMA NA UPOTREBI

OBRAČUN RADA AUTOMOBILA I UTROŠAK GORIVA I MAZIVA

Č A S O V A			Predeno km.	P O N O R M I			S T V A R N O			O S T A T A K		
vožnja	stanje	ukupno		gorivo	ulje	masti	gorivo	ulje	masti	gorivo	ulje	masti

Obračun izvršio

Kontrolisao,

Primjedba kontrole:

Primjedba vozača:

(potpis)

(potpis)

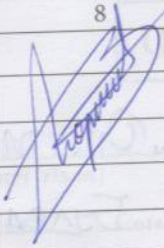
Dan	RELACIJA		Vrijeme		Pređeno km	Stanje km brojila	Potpis korisnika
	od	do	odlaska čas/m	dolaska čas/m			
1	2	3	4	5	6	7	8
31.05	БЈЛБА - ЛОКАЛ				10	151598	
01.06	— —				15	151619	
02.06	—v—				20	151631	
03.06	— —				16	151647	

Handwritten signature and scribbles in blue ink on the left side of the page.

SERIJA
D

Mjesto...
Datum i...
O ISP
Primio
vidljiv
(po

STANJE
O S
gorivo

FABRIČ
GUMA
Č
vožnja

Primjedb

SERIJA

D

PUTNI NALOG

ZA PUTNIČKI AUTOMOBIL

022211

OPŠTINA BUDAPEŠT
 (naziv imaoaca putničkog automobila)
 Mjesto..... BUDAPEŠT ulica TRG SV. ANĐELE br 3
 Datum izdavanja 01. JUNIJA 201? god.

Vozač: PETER ODŽIĆ
 Korisnik: STRETIČIĆ ZA FINANSIJE
 Za vožnju na relaciji: BUDAPEŠT (STRETIČIĆ)
 Marka i tip: VOLVO V40
 Snaga motora kw (KS): 117
 Broj sjedišta: 4
 Reg broj: B-1234
 Adresa garaže: BUDAPEŠT TRG SV. ANĐELE
 Garažni broj: 011

POTVRDA O ISPRAVNOSTI VOZILA ZA VOŽNJU

Primio sam vozilo bez vidljivih nedostataka vozilo je tehn. ispravno za vožnju

(potpis vozača) (potpis odgovornog lica za tehn. ispravnost vozila)

(M.P.)

201? god.

(potpis)

STANJE GORIVA I MAZIVA

O S T A T A K			I Z D A T O			S V E G A			Mjesto	Potpis izdavaoca
gorivo	ulje	masti	gorivo	ulje	masti	gorivo	ulje	masti		

FABRIČKI ILI KONTO BROJEVI
GUMA NA UPOTREBI

OBRAČUN RADA AUTOMOBILA I UTROŠAK GORIVA I MAZIVA

Č A S O V A			Pređeno km.	P O N O R M I			S T V A R N O			O S T A T A K		
vožnja	stanje	ukupno		gorivo	ulje	masti	gorivo	ulje	masti	gorivo	ulje	masti

Obračun izvršio

Kontrolisao,

Primjedba kontrole:

Primjedba vozača:

(potpis)

(potpis)

SERIJA

D

PUTNI NALOG

ZA PUTNIČKI AUTOMOBIL

022211

OPŠTINA BUDA PEVA
 (naziv imaoaca putničkog automobila)

Mjesto..... BUDA ulica TRG SUNCA br 3

Datum izdavanja 01. JANUAR 201...god.

POTVRDA O ISPRAVNOSTI VOZILA ZA VOŽNJU

Primio sam vozilo bez vidljivih nedostataka vozilo je tehn. ispravno za vožnju

(potpis vozača)

(potpis odgovornog lica za tehn. ispravnost vozila)

Vozač: PETER ODŽIĆ

Korisnik: STEVETRIJAT ZA FINANSIJE

Za vožnju na relaciji: BUDA PEVA (SREĆ)

Marka i tip: VOLVO WAGON 900 F

Snaga motora kw (KS): 100

Broj sjedišta: 4

Reg broj: B-06-246

Adresa garaže: BUDA TRG SUNCA

Garažni broj: DM

.....201...god.

(M.P.)

(potpis)

STANJE GORIVA I MAZIVA

O S T A T A K			I Z D A T O			S V E G A			Mjesto	Potpis izdavaoca
gorivo	ulje	masti	gorivo	ulje	masti	gorivo	ulje	masti		

FABRIČKI ILI KONTO BROJEVI
GUMA NA UPOTREBI

OBRAČUN RADA AUTOMOBILA I UTROŠAK GORIVA I MAZIVA

Č A S O V A			Predeno km.	P O N O R M I			S T V A R N O			O S T A T A K		
vožnja	stanje	ukupno		gorivo	ulje	masti	gorivo	ulje	masti	gorivo	ulje	masti

Obračun izvršio

Kontrolisao,

Primjedba kontrole:

Primjedba vozača:

(potpis)

(potpis)

EVIDENCIJA UTROŠKA GORIVA I MAZIVA

Obrazac putnog naloga za putničko vozilo (PN-3)

Izdavanje goriva		Vrsta goriva	Vrsta maziva	Lit.	Kg.	Potpis
Datum	Mjesto					
POTROŠNJA		Po normi				
		Stvarna				
		+ -				

Prevoznik, pravno ili fizičko lice JU MUZEJI I GALERIJE BUDVA

Mjesto i datum izdavanja Budva 22.05.2018

Serijski broj

PUTNI NALOG 087542 ZA PUTNIČKO VOZILO

Marka i tip putničkog vozila W CADDY 1.9 101

Registarske oznake BD CG 071 Broj sjedišta 5

Prezime i ime vozača ZARKO VUČAČIĆ

Relacija BUDVA - PODGORICA - PETROVAC - BUDVA

Vrijeme važenja putnog naloga

NAPOMENA:



[Signature]
(potpis ovlaštenog lica za izdavanje putnog naloga)

Broj i datum potvrde o tehničkoj ispravnosti vozila

Vozilo primio bez vidljivih nedostataka

[Signature]
(potpis vozača)

M.P.

Vozilo je tehnički ispravno za vožnju

(potpis odgovornog lica za tehničku ispravnost)

EVIDENCIJA KRETANJA VOZILA, PROVEDENOG VREMENA I UČINKA KOJU VODI VOZAČ

Datum	Stanje brojila	Relacija kretanja i zadržavanja vozila	Polazak	Dolazak	Vrijeme vožnje			Vrijeme stajanja			km		Prevezeni putnici	Primjedbe
					Vrijeme (5-4)	Odmori u toku vožnje	Zadržavanje na parkingu	Kvarovi na vozilu u toku vožnje	Smetnje na putu	Ostala zadržavanja	Sa putnicima	Bez putnika		
1	2	3	4	5	6	7	8	9	10	11	12	13	14	15
22.05 2018	118 125 118 355													
UKUPNO PO EVIDENCIJI:														
NAPOMENA:														

230

EVIDENCIJA UTROŠKA GORIVA I MAZIVA

Obrazac putnog naloga za putničko vozilo (PN-3)

Izdavanje goriva		Vrsta goriva	Vrsta maziva	Lit.	Kg.	Potpis
Datum	Mjesto					
POTROŠNJA		Po normi				
		Stvarna				
		+ -				

NAPOMENA:

Prevoznik, pravno ili fizičko lice JU MUZEJI I GALERIJE BUDVE

Mjesto i datum izdavanja BUDVA 25.05.2018.

Serijski broj

PUTNI NALOG ZA PUTNIČKO VOZILO

087544

Marka i tip putničkog vozila W CADDY 1.9 TDI

Registarske oznake BD CG 071 Broj sjedišta 5

Prezime i ime vozača Dapčević BORIS

Relacija BUDVA - CERINJE

Vrijeme važenja putnog naloga 3.5.2018 - 20.05.2018



[Signature]
(potpis ovlaštenog lica za izdavanje putnog naloga)

Broj i datum potvrde o tehničkoj ispravnosti vozila

Vozilo primio bez vidljivih nedostataka
[Signature]
(potpis vozača)

M.P.

Vozilo je tehnički ispravno za vožnju
(potpis odgovornog lica za tehničku ispravnost)

EVIDENCIJA KRETANJA VOZILA, PROVEDENOG VREMENA I UČINKA KOJU VODI VOZAČ

Datum	Stanje brojila	Relacija kretanja i zadržavanja vozila	Polazak	Dolazak	Vrijeme vožnje			Vrijeme stajanja			km		Prevezeni putnici	Primjedbe
					Vrijeme (5-4)	Odmori u toku vožnje	Zadržavanje na parkingu	Kvarovi na vozilu u toku vožnje	Smetnje na putu	Ostala zadržavanja	Sa putnicima	Bez putnika		
1	2	3	4	5	6	7	8	9	10	11	12	13	14	15
15.05 2019	118440 118516													
UKUPNO PO EVIDENCIJI:														
NAPOMENA:														

EVIDENCIJA UTROŠKA GORIVA I MAZIVA

Obrazac putnog naloga za putničko vozilo (PN-3)

Izdavanje goriva		Vrsta goriva	Vrsta maziva	Lit.	Kg.	Potpis
Datum	Mjesto					
POTROŠNJA		Po normi				
		Stvarna				
		+ -				

Prevoznik, pravno ili fizičko lice JU MUZEJI I GALERIJE BUDVA

Mjesto i datum izdavanja BUDVA

Serijski broj

PUTNI NALOG 087543 ZA PUTNIČKO VOZILO

Marka i tip putničkog vozila W CADDY 1.9 TDI

Registarske oznake BD CG 071 Broj sjedišta 5

Prezime i ime vozača YUDAČIĆ FARKO

Relacija BUDVA - LOKAL

Vrijeme važenja putnog naloga 23.05 - 27.05.2018

NAPOMENA:



[Signature]
(potpis ovlaštenog lica za izdavanje putnog naloga)

Broj i datum potvrde o tehničkoj ispravnosti vozila

Vozilo primio bez vidljivih nedostataka
[Signature]
(potpis vozača)

M.P. Vozilo je tehnički ispravno za vožnju
(potpis odgovornog lica za tehničku ispravnost)

EVIDENCIJA KRETANJA VOZILA, PROVEDENOG VREMENA I UČINKA KOJU VODI VOZAČ

Datum	Stanje brojila	Relacija kretanja i zadržavanja vozila	Polazak	Dolazak	Vrijeme vožnje			Vrijeme stajanja			km		Prevezeni putnici	Primjedbe
					Vrijeme (5-4)	Odmori u toku vožnje	Zadržavanje na parking	Kvarovi na vozilu u toku vožnje	Smetnje na putu	Ostala zadržavanja	Sa putnicima	Bez putnika		
1	2	3	4	5	6	7	8	9	10	11	12	13	14	15
23.05 2018	118355 118421													
24.05 2018	118421 118431													
25.05 2018	118431 118440													
UKUPNO PO EVIDENCIJI:														
NAPOMENA:														

85

potpis
voznika

PUTNI NALOG ZA PUTNIČKI AUTOMOBIL

023658

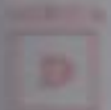

VOZILNA KATEGORIJA "B" **OPŠTINA BUDAPEŠTA**
(vrsta vozila putničkog automobila)
 Broj: **BUDAPEŠTA TRG ČUKIJA 3**
 Datum izdavanja: **14. 5.** 201 **8.** god.

Vozac: **KORANT HENRI**
 Korisnik: **AGENCIJA ZA PROMETNE PROMETNE**
 Za vožnju na relaciji: **PO PROMETU AGENCIJE**
(PROMETNA VOZILNA KATEGORIJA NA CE. M.)
 Marka i tip: **VOLKSWAGEN GOLFU 19TD**
 Snaga (motor kw (KS)): **1496/77**
 Broj sjedišta: **4+1**
 Reg broj: **BA. 147 042**
 Adresa garaže: **BUDAPEŠTA TRG ČUKIJA 3**
 Garažni broj: **042**

**POTVRDA
O ISPRAVNOSTI VOZILA ZA VOŽNJU**
 Vozilo nam vozilo bez vozilo je tehn. ispravno
 održavani održavani za vožnju

(potpis vozača) (potpis odgovornog lica za tehn. ispravnost vozila)

(M.P.)

14. MAJ 201 **8.** god.
Henri Korant
 (potpis)

POSREDOVANJE GORIVA I MAZIVA

POSREDOVANJE			IZDATO			SVEGA			Mjesto	Potpis izdavaoca
gorivo	ulje	masti	gorivo	ulje	masti	gorivo	ulje	masti		

POSREDOVANJE ILI KONTA BROJEVI
 NEMA NA POTREBI

OBRAČUN RADA AUTOMOBILA I UTROŠAK GORIVA I MAZIVA

RADA			Pređeno km	P O N O R M I			S T V A R N O			O S T A T A K		
gorivo	ulje	masti		gorivo	ulje	masti	gorivo	ulje	masti	gorivo	ulje	masti

Obračun izvršio

Kontrolisao

Primjedba vozača:

Primjedba vozača:

(potpis)

(potpis)

Dan	RELACIJA		Vrijeme		Pređeno km	Stanje km brojila	Potpis korisnika
	od	do	odlaska čas/m	dolaska čas/m			
1	2	3	4	5	6	7	8
9.V.18	Bojarska	NOKAN-PI	7 ⁵⁵	21 ³²		244923	PI
10.V.18	Bojarska	NOKAN	-11-	16 ⁰⁰		245007	PI
11.V.18	-11-	-11-	-11-	-11-		245086	PI
14.V.18	-11-	-11-	-11-	-11-		245134	PI
15.V.18	-11-	NOKAN-PI	-11-	20 ⁰⁰		245247	PI
16.V.18	-11-	NOKAN-KO	-11-	17 ⁰⁰		245389	PI
17.V.18	-11-	NOKAN-KO	-11-	19 ³⁰		245526	PI
18.V.18	-11-	NOKAN	-11-	16 ⁰⁰		245651	PI
23.V.18	-11-	-11-	-11-	-11-		245717	PI
24.V.18	-11-	-11-	-11-	-11-		245811	PI
25.V.18	-11-	-11-	-11-	-11-		245893	PI
28.V.18	-11-	-11-	-11-	-11-		246078	PI
29.V.18	-11-	-11-	-11-	-11-		246151	PI
30.V.18	-11-	-11-	-11-	-11-		246226	PI
31.V.18	-11-	-11-	-11-	-11-		246309	PI
1.VI.18	-11-	-11-	-11-	-11-		246384	PI
4.VI.18	-11-	-11-	-11-	-11-		246477	PI
5.VI.18	-11-	-11-	-11-	-11-		246558	PI
6.VI.18	-11-	NOKAN-KO	-11-	-11-		246676	PI
7.VI.18	-11-	NOKAN	-11-	-11-		246748	PI
8.VI.18	-11-	-11-	-11-	-11-			

PUTNI NALOG

022463

SERIJA

D

ZA PUTNIČKI AUTOMOBIL

„Општина БЈЛВА“ БЈЛВА
(naziv imaoca putničkog automobila)

Mjesto БЈЛВА ulica ТРГ СЈНЦА br. 3

Datum izdavanja 31. 05 2012 god.

POTVRDA O ISPRAVNOSTI VOZILA ZA VOŽNJU

Primio sam vozilo bez vozilo je tehn. ispravno
vidljivih nedostataka za vožnju

(potpis vozača) (potpis odgovornog lica za
tehn. ispravnost vozila)

Vozač: МАРКОВИЋ ВЕСЕЛИН

Korisnik: ПОДПРЕДСЈЕЛНИК ОПШТИНЕ

Za vožnju na relaciji ПО СЛЖБЕНОЈ ПОТРЕБИ

Marka i tip: PACAT - VOLKSWAGEN

Snaga motora kw (KS): _____

Broj sjedišta: 4+1

Reg broj: BD CG 004

Adresa garaže: ТРГ СЈНЦА 3

Garažni broj: 004



(M.P.)

31. 05 2012 god.
[Signature]
(potpis)

STANJE GORIVA I MAZIVA

O S T A T A K			I Z D A T O			S V E G A			Mjesto	Potpis izdavaoca
gorivo	ulje	masti	gorivo	ulje	masti	gorivo	ulje	masti		

FABRIČKI ILI KONTO BROJEVI
GUMA NA UPOTREBI _____

OBRAČUN RADA AUTOMOBILA I UTROŠAK GORIVA I MAZIVA

Č A S O V A			Pređeno km.	P O N O R M I			S T V A R N O			O S T A T A K		
vožnja	stanje	ukupno		gorivo	ulje	masti	gorivo	ulje	masti	gorivo	ulje	masti

Obračun izvršio

Kontrolisao,

Primjedba kontrole:

Primjedba vozača:

(potpis)

(potpis)

Dan	RELACIJA		Vrijeme		Predeno km	Stanje km brojila	Potpis korisnika
	od	do	odlaska čas/m	dolaska čas/m			
1	2	3	4	5	6	7	8
31.05	БУДВА - ЛОКАЛ				10	151596	
01.06	— —				15	151611	
02.06	— —				20	151631	
03.06	— —				16	151647	
04.06	— —				20	151667	
05.06	— —				10	151677	
06.06	— —				13	151690	
07.06	— —				14	151704	
08.06	— —				4	151708	
09.06	— —				10	151718	
10.06	— —				12	151730	

SERIJA

D

Mjesto...

Datum iz...

O ISP...

Primio: vidljivi

(pot...

STANJE

O S
gorivo

FABRIČ
GUMA

voznja

Primjedb

PUTNI NALOG

022080

SERIJA

D

ZA PUTNIČKI AUTOMOBIL

u Opština Budva
(naziv imaoca putničkog automobila)

Mjesto BUDVA ulica TRG SUNCA br. 3

Datum izdavanja 01. JUN 2010 god.

POTVRDA O ISPRAVNOSTI VOZILA ZA VOŽNJU

Primio sam vozilo bez vidljivih nedostataka vozilo je tehn. ispravno za vožnju

Vozač: Stevanović Željko

Korisnik: Centar za Informacione Tehnologije

Za vožnju na relaciji po specijalnoj

Marka i tip: POTREBI SUZBE VOLKSWAGEN polo SDI

Snaga motora kw (KS): 1890/47

Broj sjedišta: 4+1

Reg broj: BD CG 017

Adresa garaže: TRG SUNCA 3 BUDVA

Garažni broj: 017

(potpis vozača) (potpis odgovornog lica za teh. ispravnost vozila)



201...god.

[Signature]
(potpis)

STANJE GORIVA I MAZIVA

O S T A T A K			I Z D A T O			S V E G A			Mjesto	Potpis izdavaoca
gorivo	ulje	masti	gorivo	ulje	masti	gorivo	ulje	masti		

FABRIČKI ILI KONTO BROJEVI
GUMA NA UPOTREBI

OBRAČUN RADA AUTOMOBILA I UTROŠAK GORIVA I MAZIVA

Č A S O V A			Pređeno km.	P O N O R M I			S T V A R N O			O S T A T A K		
vožnja	stanje	ukupno		gorivo	ulje	masti	gorivo	ulje	masti	gorivo	ulje	masti

Obračun izvršio

Kontrolisao,

Primjedba kontrole:

Primjedba vozača:

(potpis)

(potpis)