

Na osnovu čl. 185 Zakona o lokalnoj samoupravi („Sl.list CG“, broj 02/18, 34/19 i 38/20), a u vezi sa članom 14 stav 1 Zakona o eksproprijaciji („Sl.list CG“, broj 21/08, 30/17 i 75/18) , Odbor povjerenika na sjednici održanoj dana _____. godine, d o n o s i:

O D L U K U O UTVRĐIVANJU JAVNOG INTERESA

Član 1.

Utvrđuje se javni interes za eksproprijaciju nepokretnosti označenih kao kat.parcele 1303/2 KO Sveti Stefan u pov.25m², 1332/2 KO Sveti Stefan u pov.1m², 1334/24 KO Sveti Stefan u pov.92m², 1334/26 KO Sveti Stefan u pov.127m², 1340/4 KO Sveti Stefan u pov.15m²,1340/5 KO Sveti Stefan u pov.20m²,1341/7 KO Sveti Stefan u pov.153m² i 1341/8 KO Sveti Stefan u pov.10m², sve ukupne površine 443m², za potrebe izgradnje i rekonstrukcije pristupne ulice sa pratećim javnim parking prostorom u naselju Šumet- Sveti Stefan .

Član 2.

Korisnik eksproprijacije je Opština Budva.

Član 3.

Postupak eksproprijacije nepokretnosti iz člana 1 ove Odluke sprovede Uprava za državnu imovinu i katastar Crne Gore – PJ Budva, po predlogu Sekretarijata za zaštitu imovine .

Član 4.

Ova odluka stupa na snagu osmog dana od dana objavljivanja u „Službenom listu Crne Gore – opštinski propisi „ .

Broj :
Datum :

ODBOR POVJERENIKA
PREDSJEDNIK

O B R A Z L O Ž E N J E

Pravni osnov za donošenje ove Odluke sadržan je u članu 14 stav 1 Zakona o ekproprijaciji Crne Gore kojim je propisano da ukoliko javni interes nije utvrđen posebnim zakonom, javni interes može utvrditi i Vlada Crne Gore, odnosno nadležni organ lokalne samouprave, na osnovu posebnog elaborata u skladu sa zakonom., dok je članom 28 stav 1 tačka 5 Zakona o lokalnoj samoupravi Crne Gore („Sl.list CG“ broj 2/18) propisano da opština u okviru sopstvenih nadležnosti utvrđuje javni interes za eksproprijaciju nepokretnosti za realizaciju projekata od lokalnog značaja, u skladu sa zakonom.

Članom 185 stav 3 Zakona o lokalnoj samoupravi propisano je da „ Kad skupština opštine duže od šest mjeseci ne održava sjednice, ne izvršava odluke nadležnih sudova ili ne izvršava zakonom utvrđene obaveze čime se onemogućava ostvarivanje prava građana ili nanosi znatna materijalna šteta, Vlada će upozoriti skupštinu, da u određenom roku, obezbijedi ostvarivanje svojih funkcija, odnosno izvrši zakonom utvrđene obaveze.

U slučaju raspuštanja skupštine, funkciju skupštine do konstituisanja nove skupštine vrši odbor povjerenika, koji imenuje Vlada“.

Zbog nepostojanja važećeg planskog dokumenta detalje razrade za naselje Šumet- Sveti Stefan onemogućena je izgradnja novih i rekonstrukcija postojećih infrastrukturnih objekata , u vezi sa čim su stanari stambenog objekta izgrađenog na kat.parceli 1341/4 KO Sveti Stefan podnijeli inicijativu za donošenje odluke o izgradnji lokalnog objekta od opšteg interesa .

Shhodno navedenom, Predsjednik opštine je donio Odluku br. 01-082/21-1825/2 o izgradnji lokalnog objekta od opšteg interesa – izgradnji i rekonstrukciji pristupne ulice sa pratećim javnim parking prostorom u naselju Šumet, Sveti Stefan .

Dana 09.08.2022.godine, Sekretarijat za investicije podnio je Predlog za pripremanje odluke o utvrđivanju javnog interesa za potpunu eksproprijaciju nepokretnosti shodno Elaboratu originalnih terenskih podataka koji je urađen od strane ovlašćene geodetske organizacije „ Geo milimetar“ doo Podgorica i koji je ovjeren pred Upravom za državnu imovinu i katastar pod brojem 917-104-Dj-139/22 od 01.02.2022.godine.

Na osnovu izloženog predlažemo donošenje Odluke u datom tekstu.

 **OBRADIVAČ**

Sekretarijat za zaštitu imovine



CRNA GORA
OPŠTINA BUDVA

Trg Sunca broj 3, Budva
Telefon: +382 33 455 735
investicije@budva.me

Sekretarijat za investicije
Broj: 05-082/22-11031A

Budva 09.08.2022.godine

Za: Sekretarijat za zaštitu imovine

Veza: Vaš dopis broj 02-430/22-773/1

Predmet: Predlog za pripremanje Odluke o utvrđivanju javnog interesa za potpunu eksproprijaciju nepokretnosti

Poštovani,

Obraćamo Vam se sa predlogom za pripremanje Odluke o utvrđivanju javnog interesa za potpunu eksproprijaciju nepokretnosti, zemljišta za potrebe izgradnje lokalnog objekta od opšteg interesa izgradnje i rekonstrukcije pristupne ulice u naselju Šumet-Sv.Stefan.

Podsjećamo da je predsjednik Opštine Budva 15.07.2021. godine donio Odluku br.01-082/21-1825/2 za izgradnju lokalnog objekta od opšteg interesa – izgradnja i rekonstrukcija pristupne ulice sa pratećim javnim parking prostorom u naselju Šumet, Sv.Stefan, kojom su utvrđena lokacija i elementi urbanističko-tehničkih uslova.

Elaborat parcelacije je ovjeren pred Upravom za nekretnine broj 917-104-DJ-139/22 od 01.02.2022. godine

Molimo da u skladu sa Zakonom o lokalnoj samoupravi pripremite predlog Odluke o utvrđivanju javnog interesa za eksproprijaciju nepokretnosti navedenih u Odluci za izgradnju lokalnog objekta od opšteg interesa – izgradnja i rekonstrukcija pristupne ulice sa pratećim javnim parking prostorom u naselju Šumet, Sv.Stefan.

Za sve dodatne informacije na raspolaganju smo.



S poštovanjem,

v.d. sekretara
BUDVA
Joko Popović

Prilog: - Odluka br.01-082/21-1825/2 od 15.07.2021.

Dostavljeno:

- Sekretarijatu za zaštitu imovine,
- Sekretarijatu za investicije i
- a/a



CRNA GORA
OPŠTINA BUDVA
PREDSJEDNIK

Broj: 01-082/21-1825/2
Budva, 15. 04. 2021. god.

Na osnovu člana 7, stav 3 Zakona o uređenju prostora i izgradnji objekata ("Službeni list Crne Gore" br. 51/08, 40/10, 34/11, 47/11, 35/13, 39/13, 33/14), a u vezi sa članom 223, stav 2 i članom 244 Zakona o planiranju prostora i izgradnji objekata ("Službeni list Crne Gore" br. 64/17, 44/18, 63/18, 11/19, 82/20), člana 98, stav 1, tačka 17 Statuta opštine Budva ("Sl. list Crne Gore- Opštinski propisi" br. 02/19), kao i člana 3, stav 1, tačke 1 i 4 i članova 4 i 5 Odluke o izgradnji lokalnih objekata od opšteg interesa ("Sl. list Crne Gore-opštinski propisi" br. 15/14), predsjednik Opštine Budva d o n o s i

ODLUKU

za izgradnju lokalnog objekta od opšteg interesa- izgradnja i rekonstrukcija pristupne ulice sa pratećim javnim parking prostorom u naselju Šumet, Sveti Stefan

I Vrsta lokalnog objekta od opšteg interesa

Član 1

Ovom odlukom utvrđuje se lokacija sa elementima urbanističko - tehničkih uslova za izradu glavnog projekta i reviziju istog, radi izgradnje lokalnog objekta od opšteg interesa- pristupne ulice u naselju Šumet, Sveti Stefan (dužine cca 290 m) sa pratećim javnim parking prostorom, na kat. parcelama br. 1295, 1303/2 i 1328/3 sve KO Sveti Stefan i djelovima kat. parcela br. 1327/1, 1327/3, 1334/7, 1334/12, 1340/1, 1340/2, 1341/2, 1341/3, 1341/4, 1341/5, 1341/6 i 1341/7 sve KO Sveti Stefan.

II Programski zadatak

Član 2

Članom 244 Zakona o planiranju prostora i izgradnji objekata ("Službeni list Crne Gore" br. 64/17, 44/18, 63/18, 11/19, 82/20), propisano je da će se do donošenja Plana generalne regulacije Crne Gore primjenjivati član 7 Zakona o uređenju prostora i izgradnji objekata („Službeni list Crne Gore“ br. 51/08, 40/10, 34/11, 35/13 i 33/14), koji definiše državne i lokalne objekte od opšteg interesa.

Članom 223, stav 2 Zakona o planiranju prostora i izgradnji objekata („Službeni list Crne Gore“ br. 64/17, 44/18, 63/18, 11/19, 82/20), propisano je da će se propisi jedinice lokalne samouprave kojima se uređuju lokalni objekti od opšteg interesa primjenjivati do donošenja Plana generalne regulacije Crne Gore, a član 3, stav 1, tačke 1, 4 i 6 Odluke o izgradnji objekata od opšteg interesa („Službeni list Crne Gore- Opštinski propisi“ br. 15/14), propisuju da se lokalnim objektima od opšteg interesa, između ostalog, smatraju opštinski putevi, ulice u naseljima i javni parking prostori.

Članom 4 Odluke o izgradnji lokalnih objekata od opšteg interesa („Službeni list CG- Opštinski propisi“ br. 15/14), propisano je da predsjednik Opštine može donijeti odluku za izgradnju lokalnog objekta od opšteg interesa, u zonama koje nisu obuhvaćene planom detaljne razrade, a kojom se određuje lokacija sa elementima urbanističko- tehničkih uslova za izradu glavnog projekta.

U skladu sa članom 7, stav 3 Zakona o uređenju prostora i izgradnji objekata („Službeni list Crne Gore“ br. 51/08, 40/10, 34/11, 35/13 i 33/14), a u vezi sa članom 223, stav 2 i članom 244 Zakona o planiranju prostora i izgradnji objekata („Službeni list Crne Gore“ br. 64/17, 44/18, 63/18, 11/19, 82/20) i članom 3 Odluke o izgradnji objekata od opšteg interesa („Službeni list Crne Gore- Opštinski propisi“ br. 15/14), planirani objekat pristupne ulice u naselju Šumet, Sveti Stefan sa pratećim javnim parking prostorom, smatra se lokalnim objektom od opšteg interesa.

Zbog nepostojanja važećeg planskog dokumenta detaljne razrade za naselje Šumet- Sveti Stefan, onemogućena je izgradnja novih i rekonstrukcija postojećih infrastrukturnih objekata, zbog čega određeni broj stanovnika u ovom naselju ima problem sa neobezbjedenim saobraćajnim pristupom do postojećeg kolektivnog stambenog objekta na kat. parceli br. 1341/4 KO Sveti Stefan.

Punomoćnik vlasnika stanova u tom objektu, obratio se zahtjevom za izradu Odluke ove vrste, u vezi sa čime je dato pozitivno mišljenje Sekretarijata za investicije br. 05-082/20-611/1, od 16.06.2020. godine, nakon čega je predsjednik Opštine uputio zahtjev br. 01-082/20-2442/1, od 28.10.2020. godine, Sekretarijatu za urbanizam i održivi razvoj za pripremu predloga ove odluke.

Nakon što su podnosioci inicijative za donošenje odluke uz akt br. 06-332/21-454/1, od 04.06.2021. godine, dostavili Elaborat originalnih terenskih podataka za pristupni put u naselju Šumet, urađen od strane “Geo milimetar” doo Podgorica, dana 11.05.2021. godine, pristupilo se izradi ove Odluke. DR

Izgradnja i rekonstrukcija pristupne ulice (dužine cca 290 m) sa pratećim javnim parking prostorom u naselju Šumet predviđena je na katastarskim parcelama br. 1295, 1303/2 i 1328/3, sve KO Sveti Stefan, koje su u svojini Države Crne Gore sa pravom raspolaganja Opštine Budva i dijelom preko katastarskih parcela br. 1327/1, 1327/3, 1334/7, 1334/12, 1340/1, 1340/2, 1341/2, 1341/3, 1341/4, 1341/5, 1341/6 i 1341/7 sve KO Sveti Stefan, koje su u vlasništvu većeg broja fizičkih i pravnih lica.

Član 3

Postupajući po zahtjevu punomoćnika podnosioca inicijative br. 01-082/20-782/1, od 11.03.2020. godine, mišljenja Sekretarijata za investicije br. 05-082/20-611/1, od 16.06.2020. godine i činjenice da je postojeći kolektivni stambeni objekat na kat. parceli br. 1341/4 KO Sveti Stefan izgrađen na osnovu izdatih građevinskih dozvola i da je za isti izdata upotreba dozvola, na osnovu člana 7, stav 3 Zakona o uređenju prostora i izgradnji objekata i člana 4 Odluke o izgradnji lokalnih objekata od opšteg interesa, a u vezi sa članom 223, stav 2 i članom 244 Zakona o planiranju prostora i izgradnji objekata, donosi se ova Odluka u cilju izrade glavnog projekta i revizije istog, za izgradnju lokalnog objekta od opšteg interesa– pristupne ulice (dužine cca 290 m) sa pratećim javnim parking prostorom u naselju Šumet- Sveti Stefan, na kat. parcelama br. 1295 i 1303/2 i 1328/3 sve KO Sveti Stefan i djelovima kat. parcela br. 1327/1, 1327/3, 1334/7, 1334/12, 1340/1, 1340/2, 1341/2, 1341/3, 1341/4, 1341/5, 1341/6 i 1341/7 sve KO Sveti Stefan.

III Osnovni podaci o objektu

Član 4

Lokalni objekat od opšteg interesa – pristupnu ulicu u naselju Šumet- Sveti Stefan, čine:

- lokalna pristupna saobraćajnica, širine kolovozne trake od 3,50 m i
- javni parking prostor.

IV Elementi urbanističko - tehničkih uslova

Član 5

Lokaciju predviđenu za izgradnju pristupne ulice u naselju Šumet sa pratećim javnim parkingom čine kat. parcele br. 1295 i 1303/2 i 1328/3 KO Sveti Stefan i djelovi kat. parcela br. 1327/1, 1327/3, 1334/7, 1334/12, 1340/1, 1340/2, 1341/2, 1341/3, 1341/4, 1341/5, 1341/6 i 1341/7 KO Sveti Stefan. Predmetna lokacija koja je dijelom izgrađena kao ulica, odgovara sa aspekta tehničkih normativa za izgradnju ove vrste objekta, kao i sa aspekta mogućnosti priključenja na već postojeću saobraćajnicu- lokalni put u naselju Šumet- Sveti Stefan, koji čini katastarska parcela br. 1932 KO Sveti Stefan.

Sastavni dio ove Odluke čini Elaborat originalnih terenskih podataka za pristupni put u naselju Šumet koji je urađen od strane "Geo milimetar" doo Podgorica, dana 11.05.2021. godine, a na osnovu koga će Sekretarijat za investicije biti u obavezi da uradi Elaborat parcelacije za ovu pristupnu ulicu.

Član 6

Uvidom u elektronske evidencije Uprave za katastar i državnu inovinu Crne Gore, utvrđeno je da su katastarske parcele br. 1295 i 1303/2 i 1328/3 KO Sveti Stefan, u svojini Države Crne Gore s pravom raspolaganja Opštine Budva, dok su katastarske parcele br. 1327/1, 1327/3, 1334/7, 1334/12, 1340/1, 1340/2, 1341/2, 1341/3, 1341/4, 1341/5, 1341/6 i 1341/7 KO Sveti Stefan, u vlasništvu i suvlasništvu većeg broja fizičkih i pravnih lica. Zbog navedene činjenice prije izdavanja odobrenja za građenje i rekonstrukciju pristupne ulice u naselju Šumet biće neophodno riješiti imovinsko- pravne odnose.

Površina djelova katastarskih parcela potrebnih za eksproprijaciju radi izgradnje i rekonstrukcije pristupne ulice sa pratećim javnim parking prostorom, odrediće se kroz izradu Elaborata parcelacije, koji će biti osnova za izradu Glavnog projekta, koji mora biti revidovan prije podnošenja zahtjeva za izdavanje odobrenja za izgradnju ovog objekta od opšteg lokalnog interesa.

Na osnovu urađenog Elaborata parcelacije za pristupnu ulicu u naselju Šumet, u cilju rješavanja imovinsko- pravnih odnosa Skupština opštine Budva treba da donese Odluka o utvrđivanju javnog interesa za eksproprijaciju nepokretnosti radi izgradnje ovog lokalnog objekta od opšteg interesa

Prikaz planirane lokacije za izgradnju i rekonstrukciju pristupne ulice u naselju Šumet/ izvod sa web sajta Ministarstva ekologije, prostornog planiranja i urbanizma/ vertikalni i kosi orto foto snimci

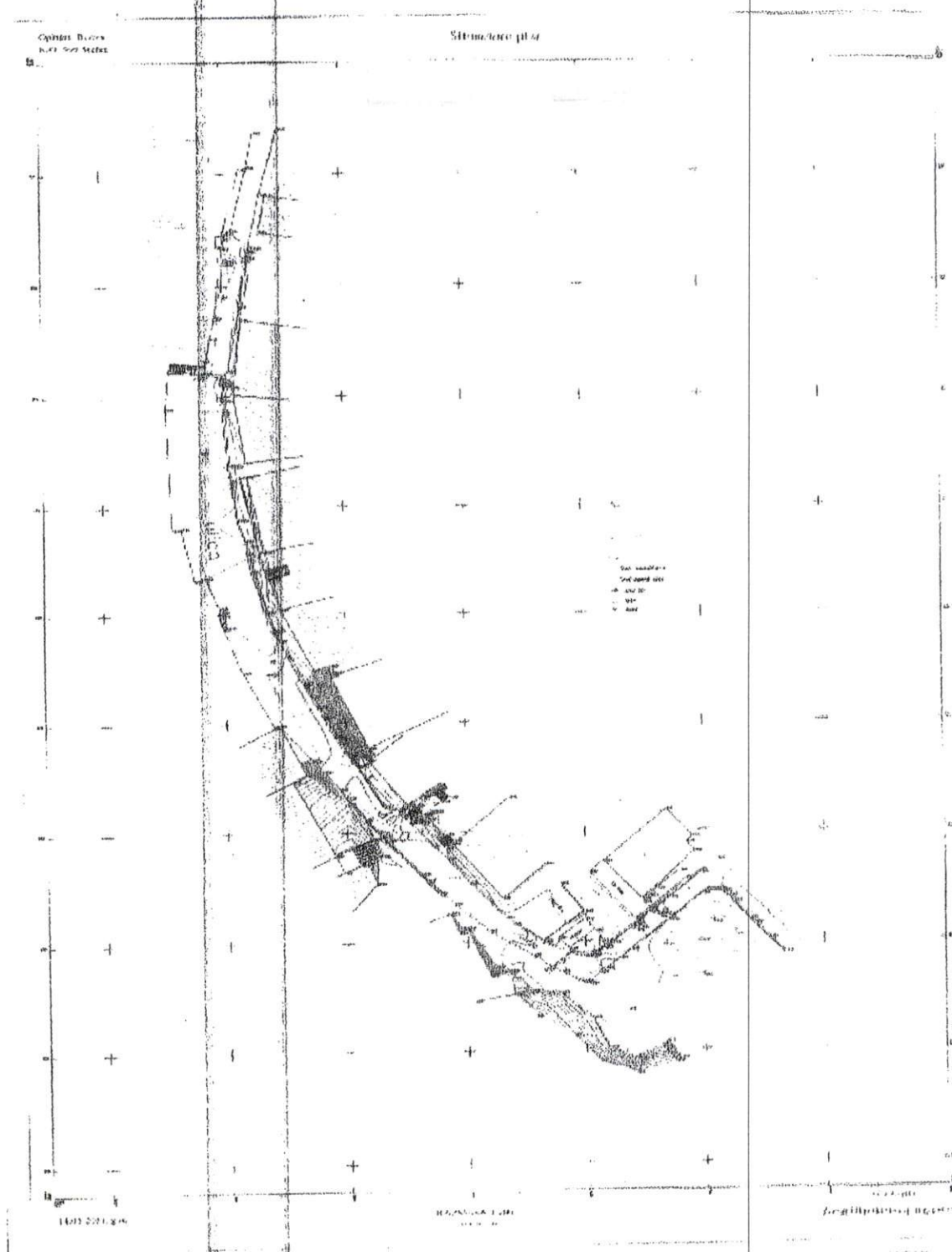

Grafički prikaz lokacije za izgradnju i rekonstrukciju pristupne ulice u naselju Šumet, Sveti Stefan/ izvod iz Elaborata originalnih terenskih podataka urađen od strane "Geo milimetar" doo Podgorica

Član 7

Obaveza Investitora je da prije izrade Glavnog projekta izradi Elaborat parcelacije za planiranu pristupnu ulicu sa pratećim javnim parking prostorom u naselju Šumet Sveti Stefan i riješi imovinsko - pravne odnose na zemljištu koje bude predmet eksproprijacije.

Elaborat parcelacije za predmetnu lokaciju mora biti izrađen od strane ovlaštene geodetske organizacije i ovjeren od strane Uprave za katastar i državnu imovinu – Područna jedinica Budva.

Član 8

Na osnovu predmetne Odluke, koja sadrži elemente urbanističko- tehničkih uslova, Sekretarijat za urbanizam i održivi razvoj Opštine Budva će po službenoj dužnosti, pribaviti tehničke uslove za izradu glavnog projekta od DOO „Vodovod i kanalizacija” Budva i CEDIS-a Podgorica.

Član 9

Glavnim projektom je potrebno predvidjeti propisane mjere zaštite na radu, shodno odredbama Zakona o zaštiti i zdravlju na radu („Službeni list Crne Gore“ br. 34/ 14).

U cilju zaštite, otkrivanja i sprečavanja opasnosti od prirodnih nepogoda, tehničko- tehnoloških nesreća, požara, hemijskih, bioloških, nuklearnih, radioloških kontaminacija i drugih nesreća, kao i spašavanja građana i materijalnih dobara ugroženih njihovim djelovanjem postupati u skladu sa odredbama Zakona o zaštiti i spašavanju ("Službeni list RCG" br. 13/07 i "Službeni list Crne Gore" br. 05/08, 86/09 i 32/1 1) i važećim podzakonskim aktima.

Član 10

U skladu s odredbama ove Odluke, nakon rješavanja imovinsko- pravnih odnosa i izrade revidovanog glavnog projekta, Sekretarijat za urbanizam i održivi razvoj će, postupajući po zahtjevu Investitora, u skladu sa odredbama Zakona o planiranju prostora i izgradnji objekata i važećih odredbi derogiranog Zakona o uređenju prostora i izgradnji objekata i odredbi Odluke o izgradnji lokalnih objekata od opšteg interesa na teritoriji opštine Budva, sprovesti neophodne aktivnosti u cilju izdavanja odobrenja za izgradnju lokalnog objekata od opšteg interesa- pristupne ulice (dužine cca 290 m) sa pratećim javnim parking prostorom u naselju Šumet- Sveti Stefan, na kat. parcelama br. 1295 i 1303/2 i 1328/3 sve KO Sveti Stefan i djelovima kat. parcela br. 1327/1, 1327/3, 1334/7, 1334/12, 1340/1, 1340/2, 1341/2, 1341/3, 1341/4, 1341/5, 1341/6 i 1341/7 sve KO Sveti Stefan.

Član 11

Ova Odluka će se objaviti na web sajtu Opštine Budva, zajedno sa tehničkim uslovima nadležnih preduzeća, u cilju upoznavanja javnosti sa istom.

Član 12

Investitor je dužan da izradi Glavni projekat za izgradnju planirane pristupne ulice (dužine cca 290 m) sa pratećim javnim parking prostorom, kao i da isti reviduje na Zakonom propisan način, prije podnošenja zahtjeva za izdavanje odobrenja za izgradnju ovog lokalnog objekta od opšteg interesa.

Član 13

Investitor je dužan da obezbijedi stručni nadzor nad izvođenjem radova na izgradnji pristupne saobraćajnice. Nakon izgradnje objekta, Investitor je dužan da Sekretarijatu za urbanizam i održivi razvoj podnese zahtjev za izdavanje odobrenja za upotrebu ovog objekta od lokalnog opšteg interesa.

Član 14

Uz zahtjev za izdavanje odobrenja za upotrebu objekta, Investitor mora priložiti: izjavu Izvođača radova i izjavu Nadzornog organa da je objekat izgrađen u skladu s revidovanim glavnim projektom, kao i Elaborat originalnih terenskih podataka o izvršenim radovima na terenu, na osnovu koga će se izvrši uknjižba ovog infrastrukturnog objekta – pristupne saobraćajnice u naselju Šumet- Sveti Stefan, u katastru nepokretnosti pred Upravom za katastar i državnu imovinu- PJ Budva.

Predsjednik Opštine
Marko Carević

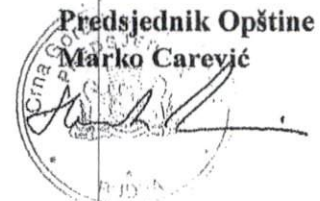

CRNA GORA
OPŠTINA BUDVA

Sekretarijat za investicije

Broj:05-422/22-896/1

Datum,01-07-2022.god.

SEKRETARIJAT ZA ZAŠTITU IMOVINE
- OVDJE -

Predmet: Zahtjev za izuzimanje zemljišta na osnovu odluke za izgradnju lokalnog objekta od opšteg interesa izgradnje i rekonstrukcije pristupne ulice.

Molimo vas da pokrenete postupak izuzimanja zemljišta za katastarske parcele 1327/8, 1332/2, 1334/24, 1334/26, 1340/4, 1340/5, 1341/7, 1341/8 KO Sv Stefan, a na osnovu Elaborata parcelacije urađenim na osnovu odluke za izgradnju lokalnog objekta od opšteg interesa izgradnje i rekonstrukcije pristupne ulice br 01-082/21-1825/2 od 15.07.2021 god., izradjen od strane ovlašćene radne organizacije GEO MILIMETAR iz Podgorice , br.06/22 od 31.01.2022 ovjerenim od strane Uprave za nekretnine br. elaborata 917-104-DJ-139/22 od 01.02.2022 god. Uvidom u Elaborat originalnih terenskih podataka utvrđeno je da izvedena pristupna ulica prolazi preko katastarskih parcela koje treba izuzeti:

parcela br. 1327/8 u površini 25 m²
parcela br. 1332/2 u površini 1 m²
parcela br. 1334/24 u površini 92 m²
parcela br. 1334/26 u površini 127 m²
parcela br. 1340/4 u površini 15 m²
parcela br. 1340/5 u površini 20 m²
parcela br. 1341/7 u površini 153 m²
parcela br. 1341/8 u površini 10 m²

.....
Ukupno = 443m²

U prilogu :

-Kopija elaborat parcelacije

-Odluka o utvrđivanju javnog interesa



V.D SEKRETAR

Popovic Joko

Popovic J.



Crna Gora
UPRAVA ZA KATASTAR
I DRŽAVNU IMOVINU
PODRUČNA JEDINICA BUDVA

Primljeno: 01.02.2022			
Cr.g.jed	Broj	Prilog	Vrijednost
977-1104-05-139/22			

ELABORAT
ORIGINALNIH TERENSKIH PODATAKA

na katastarskim parcelama broj:

1295,1303/2,1328/3,1327/1,1327/3,1334/7,1334/12, 1340/1,
1340/2, 1341/2,1341/3,1341/4,1341/5,1341/6,1341/7

K.O. SVETI STEFAN
OPŠTINA BUDVA



04.04.2022

[Handwritten signature]

BUDVA, 2022. godina

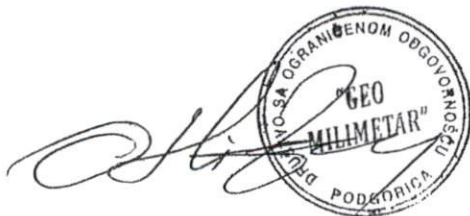



UPRAVA ZA NEKRETNINE PODRUČNA JEDINICA - BUDVA

U skladu sa Članom 138 Zakona o državnom premjeru i katastru nepokretnosti imalac prava / korisnik
DELIBAŠIĆ ZDRAVKA u ime Firme "GEO- MILIMETAR" d.o.o. iz Podgorice (licenca br.02-
991/2-18) podnose:

PRIJAVU

PROMJENE NA NEPOKRETNOSTIMA

Promjena se odnosi na Katastarske parcele br.: 1295,1303/2,1328/3,1341/4 K.O. SVETI STEFAN

1. Parcelacija na osnovu odluke od opšteg interesa
2. Delimična Parcelacija po DUP-u
3. Snimanje objekta
4. Etažna razrada objekta
5. Etažna razrada posebnog dijela objekta
6. Omeđavanje katastarske parcele
7. _____

Molimo vas da nam po članu 161 tačka 1. Zakona, iz službene evidencije dostavite:

1. Kopiju katastarskog plana
2. Prepis Listova nepkretnosti
3. Koordinate geodetske mreže
4. Koordinate graničnih tačaka parcela br. _____
5. _____

Prilažemo uplate:

- | | |
|---|-------|
| 1. Naknada za pregled i ovjeru: na račun Uprave za nekretnine br. 832-1081-58 | 5.00€ |
| 2. RAT: na račun br. 832-1082-55 | 5.00€ |

PRIMIO :

Potpisuje katastar

Dana: __. __. 20__ .god

za "GEO-MILIMETAR" D.O.O.

PODNOŠILAC ZAHTJEVA

„GEO-MILIMETAR” d.o.o.
Ul. Sarajevska 16 ,Podgorica 81000
Mob: 068 / 503228

OVLAŠĆENJE

Ovlašćuje se geodetska organizacija „GEO-MILIMETAR” d.o.o. iz
PODGORICE, da izvrši parcelaciju na kat.parc.br
1295,1303/2,1328/3,1327/1,1327/3,1334/7,1334/12,1334/21,1340/1,1340/2,
1341/2,1341/3,1341/4,13421/5,1341/6,1341/7 K.O. SVETI STEFAN, Opština
Budva a na osnovu Odluke OPŠTINE BUDVA od opšteg interesa.

Ime i prezime davaoca ovlašćenja:
DELIBAŠIĆ ZDRAVKO

Potpis:

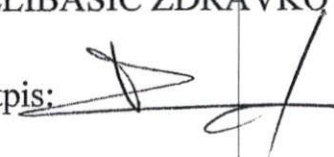

17



CRNA GORA
OPŠTINA BUDVA

Sekretarijat za urbanizam i održivi razvoj

Trg Sunca br. 3, 85310 Budva, Crna Gora, tel: +382 33 451 287, e-mail: urbanizam.bd@budva.me

Broj: 06-082/20-454/7
Budva, 22.09.2021.godine

Sekretarijat za investicije
V.D. Sekretar Joko Popović

Predmet: Dostava Odluke za izgradnju lokalnog objekta od opšteg interesa- izgradnja i rekonstrukcija pristupne ulice sa pratećim javnim parking prostorom u naselju Šumet- Sveti Stefan, br. 01-082/21-1825/2, od 15.07.2021. godine, na dalju nadležnost i postupanje

Postupajući po zahtjevu predsjednika Opštine Budva br. 01-082/20-2442/1 od 28.10.2020. godine, za pripremu odluke za izgradnju lokalnog objekta od opšteg interesa- pristupne ulice u naselju Šumet, uz koji je dostavljena inicijativa punomoćnika vlasnika stanova u kolektivnom stambenom objektu na kat. parceli br. 1341/4 KO Sveti Stefan i pozitivno mišljene Vašeg sekretarijata br. 05-082/20-611/1, od 16.06.2020. godine, u skladu sa članom 7, stav 3 Zakona o uređenju prostora i izgradnji objekata ("Sl. list Crne Gore" br. 51/08, 40/10, 34/11, 35/13, 33/14), a u vezi sa članom 223, stav 2 i članom 244 Zakona o planiranju prostora i izgradnji objekata ("Sl. list Crne Gore" br. 64/17, 44/18, 63/18, 11/19, 82/20) i odredbi Odluke o izgradnji lokalnih objekata od opšteg interesa ("Sl. list Crne Gore- opštinski propisi" br. 15/14), Sekretarijat za urbanizam i održivi razvoj je, na osnovu dostavljenog Elaborata originalnih terenskih podataka za pristupni put u naselju Šumet Sveti Stefan, koji je urađen od strane "Geo milimetar" doo Podgorica, od 11.05.2021. godine, pripremio, a predsjednik Opštine Budva donio Odluku za izgradnju lokalnog objekta od opšteg interesa- izgradnja i rekonstrukcija pristupne ulice sa pratećim javnim parking prostorom u naselju Šumet- Sveti Stefan. Odluka sadrži elemente urbanističko- tehničkih uslova za izgradnju infrastrukturnog objekta i tehničke uslove „Vodovod i kanalizacija“ doo Budva br. 01-5139/2 od 13.08.2021. godine.

Odluku sa elementima urbanističko- tehničkih uslova br. 01-082/21-1825/2, od 15.07.2021. godine, dostavili smo nadležnom preduzeću „Vodovod i kanalizacija“ doo Budva radi izdavanja tehničkih uslova za izradu glavnog projekta za ovaj infrastrukturni objekat. Nakon što smo pribavili tehničke uslove, u cilju Vaših daljih aktivnosti po predmetnom zahtjevu, u prilogu Vam dostavljamo:

- Odluku predsjednika Opštine Budva za izgradnju lokalnog objekta od opšteg interesa, broj 01-082/21-1825/2, od 15.07.2021. godine i
- Tehničke uslove za izradu projektne dokumentacije DOO „Vodovod i kanalizacija“ Budva, broj 01-5139/2, od 13.08.2021. godine, koji čine sastavni dio ove Odluke.

Obaveza Sekretarijata za investicije je da se izradi Elaborat parcelacije za ulicu sa parkingom, uradi Glavni projekat i isti reviduje u skladu sa odredbama Zakona o planiranju prostora i izgradnji objekata ("Službeni list Crne Gore" br. 64/17, 44/18, 63/18, 11/19, 82/20), regulišu imovinsko-pravni odnose na zemljištu i da nakon toga Sekretarijatu za urbanizam i održivi razvoj podnesete zahtjev za izdavanje odobrenja za izgradnju ovog lokalnog objekta od opšteg interesa.

S poštovanjem,

Rukovodilac Sektora za urbanizam
Danijela Marotić

D. Marotić





CRNA GORA
OPŠTINA BUDVA
PREDSJEDNIK

Broj: 01-082/21-1825/2
Budva, 15. 04. 2021. god.

Na osnovu člana 7, stav 3 Zakona o uređenju prostora i izgradnji objekata ("Službeni list Crne Gore" br. 51/08, 40/10, 34/11, 47/11, 35/13, 39/13, 33/14), a u vezi sa članom 223, stav 2 i članom 244 Zakona o planiranju prostora i izgradnji objekata ("Službeni list Crne Gore" br. 64/17, 44/18, 63/18, 11/19, 82/20), člana 98, stav 1, tačka 17 Statuta opštine Budva ("Sl. list Crne Gore- Opštinski propisi" br. 02/19), kao i člana 3, stav 1, tačke 1 i 4 i članova 4 i 5 Odluke o izgradnji lokalnih objekata od opšteg interesa ("Sl. list Crne Gore-opštinski propisi" br. 15/14), predsjednik Opštine Budva d o n o s i

ODLUKU

za izgradnju lokalnog objekta od opšteg interesa- izgradnja i rekonstrukcija pristupne ulice sa pratećim javnim parking prostorom u naselju Šumet, Sveti Stefan

I Vrsta lokalnog objekta od opšteg interesa

Član 1

Ovom odlukom utvrđuje se lokacija sa elementima urbanističko - tehničkih uslova za izradu glavnog projekta i reviziju istog, radi izgradnje lokalnog objekta od opšteg interesa- pristupne ulice u naselju Šumet, Sveti Stefan (dužine cca 290 m) sa pratećim javnim parking prostorom, na kat. parcelama br. 1295, 1303/2 i 1328/3 sve KO Sveti Stefan i djelovima kat. parcela br. 1327/1, 1327/3, 1334/7, 1334/12, 1340/1, 1340/2, 1341/2, 1341/3, 1341/4, 1341/5, 1341/6 i 1341/7 sve KO Sveti Stefan.

II Programski zadatak

Član 2

Članom 244 Zakona o planiranju prostora i izgradnji objekata ("Službeni list Crne Gore" br. 64/17, 44/18, 63/18, 11/19, 82/20), propisano je da će se do donošenja Plana generalne regulacije Crne Gore primjenjivati član 7 Zakona o uređenju prostora i izgradnji objekata („Službeni list Crne Gore“ br. 51/08, 40/10, 34/11, 35/13 i 33/14), koji definiše državne i lokalne objekte od opšteg interesa.

Članom 223, stav 2 Zakona o planiranju prostora i izgradnji objekata („Službeni list Crne Gore“ br. 64/17, 44/18, 63/18, 11/19, 82/20), propisano je da će se propisi jedinice lokalne samouprave kojima se uređuju lokalni objekti od opšteg interesa primjenjivati do donošenja Plana generalne regulacije Crne Gore, a član 3, stav 1, tačke 1, 4 i 6 Odluke o izgradnji objekata od opšteg interesa („Službeni list Crne Gore- Opštinski propisi“ br. 15/14), propisuju da se lokalnim objektima od opšteg interesa, između ostalog, smatraju opštinski putevi, ulice u naseljima i javni parking prostori.

Članom 4 Odluke o izgradnji lokalnih objekata od opšteg interesa („Službeni list CG- Opštinski propisi“ br. 15/14), propisano je da predsjednik Opštine može donijeti odluku za izgradnju lokalnog objekta od opšteg interesa, u zonama koje nisu obuhvaćene planom detaljne razrade, a kojom se određuje lokacija sa elementima urbanističko- tehničkih uslova za izradu glavnog projekta.

U skladu sa članom 7, stav 3 Zakona o uređenju prostora i izgradnji objekata („Službeni list Crne Gore“ br. 51/08, 40/10, 34/11, 35/13 i 33/14), a u vezi sa članom 223, stav 2 i članom 244 Zakona o planiranju prostora i izgradnji objekata („Službeni list Crne Gore“ br. 64/17, 44/18, 63/18, 11/19, 82/20) i članom 3 Odluke o izgradnji objekata od opšteg interesa („Službeni list Crne Gore- Opštinski propisi“ br. 15/14), planirani objekat pristupne ulice u naselju Šumet, Sveti Stefan sa pratećim javnim parking prostorom, smatra se lokalnim objektom od opšteg interesa.

Zbog nepostojanja važećeg planskog dokumenta detaljne razrade za naselje Šumet- Sveti Stefan, onemogućena je izgradnja novih i rekonstrukcija postojećih infrastrukturnih objekata, zbog čega određeni broj stanovnika u ovom naselju ima problem sa neobezbijedenim saobraćajnim pristupom do postojećeg kolektivnog stambenog objekta na kat. parceli br. 1341/4 KO Sveti Stefan.

Punomoćnik vlasnika stanova u tom objektu, obratio se zahtjevom za izradu Odluke ove vrste, u vezi sa čime je dato pozitivno mišljenje Sekretarijata za investicije br. 05-082/20-611/1, od 16.06.2020. godine, nakon čega je predsjednik Opštine uputio zahtjev br. 01-082/20-2442/1, od 28.10.2020. godine, Sekretarijatu za urbanizam i održivi razvoj za pripremu predloga ove odluke.

Nakon što su podnosioci inicijative za donošenje odluke uz akt br. 06-332/21-454/1, od 04.06.2021. godine, dostavili Elaborat originalnih terenskih podataka za pristupni put u naselju Šumet, urađen od strane „Geo milimetar“ doo Podgorica, dana 11.05.2021. godine, pristupilo se izradi ove Odluke.

Izgradnja i rekonstrukcija pristupne ulice (dužine cca 290 m) sa pratećim javnim parking prostorom u naselju Šumet predviđena je na katastarskim parcelama br. 1295, 1303/2 i 1328/3, sve KO Sveti Stefan, koje su u svojini Države Crne Gore sa pravom raspolaganja Opštine Budva i dijelom preko katastarskih parcela br. 1327/1, 1327/3, 1334/7, 1334/12, 1340/1, 1340/2, 1341/2, 1341/3, 1341/4, 1341/5, 1341/6 i 1341/7 sve KO Sveti Stefan, koje su u vlasništvu većeg broja fizičkih i pravnih lica.

Član 3

Postupajući po zahtjevu punomoćnika podnosioca inicijative br. 01-082/20-782/1, od 11.03.2020. godine, mišljenja Sekretarijata za investicije br. 05-082/20-611/1, od 16.06.2020. godine i činjenice da je postojeći kolektivni stambeni objekat na kat. parceli br. 1341/4 KO Sveti Stefan izgrađen na osnovu izdatih građevinskih dozvola i da je za isti izdata upotreba dozvola, na osnovu člana 7, stav 3 Zakona o uređenju prostora i izgradnji objekata i člana 4 Odluke o izgradnji lokalnih objekata od opšteg interesa, a u vezi sa članom 223, stav 2 i članom 244 Zakona o planiranju prostora i izgradnji objekata, donosi se ova Odluka u cilju izrade glavnog projekta i revizije istog, za izgradnju lokalnog objekta od opšteg interesa– pristupne ulice (dužine cca 290 m) sa pratećim javnim parking prostorom u naselju Šumet- Sveti Stefan, na kat. parcelama br. 1295 i 1303/2 i 1328/3 sve KO Sveti Stefan i djelovima kat. parcela br. 1327/1, 1327/3, 1334/7, 1334/12, 1340/1, 1340/2, 1341/2, 1341/3, 1341/4, 1341/5, 1341/6 i 1341/7 sve KO Sveti Stefan.

III Osnovni podaci o objektu

Član 4

Lokalni objekat od opšteg interesa – pristupnu ulicu u naselju Šumet- Sveti Stefan, čine:

- lokalna pristupna saobraćajnica, širine kolovozne trake od 3,50 m i
- javni parking prostor.

IV Elementi urbanističko - tehničkih uslova

Član 5

Lokaciju predviđenu za izgradnju pristupne ulice u naselju Šumet sa pratećim javnim parkingom čine kat. parcele br. 1295 i 1303/2 i 1328/3 KO Sveti Stefan i djelovi kat. parcela br. 1327/1, 1327/3, 1334/7, 1334/12, 1340/1, 1340/2, 1341/2, 1341/3, 1341/4, 1341/5, 1341/6 i 1341/7 KO Sveti Stefan. Predmetna lokacija koja je dijelom izgrađena kao ulica, odgovara sa aspekta tehničkih normativa za izgradnju ove vrste objekta, kao i sa aspekta mogućnosti priključenja na već postojeću saobraćajnicu- lokalni put u naselju Šumet- Sveti Stefan, koji čini katastarska parcela br. 1932 KO Sveti Stefan.

Sastavni dio ove Odluke čini Elaborat originalnih terenskih podataka za pristupni put u naselju Šumet koji je urađen od strane "Geo milimetar" doo Podgorica, dana 11.05.2021. godine, a na osnovu koga će Sekretarijat za investicije biti u obavezi da uradi Elaborat parcelacije za ovu pristupnu ulicu.

Član 6

Uvidom u elektronske evidencije Uprave za katastar i državnu inovinu Crne Gore, utvrđeno je da su katastarske parcele br. 1295 i 1303/2 i 1328/3 KO Sveti Stefan, u svojini Države Crne Gore s pravom raspolaganja Opštine Budva, dok su katastarske parcele br. 1327/1, 1327/3, 1334/7, 1334/12, 1340/1, 1340/2, 1341/2, 1341/3, 1341/4, 1341/5, 1341/6 i 1341/7 KO Sveti Stefan, u vlasništvu i suvlasništvu većeg broja fizičkih i pravnih lica. Zbog navedene činjenice prije izdavanja odobrenja za građenje i rekonstrukciju pristupne ulice u naselju Šumet biće neophodno riješiti imovinsko- pravne odnose. D7

Površina djelova katastarskih parcela potrebnih za eksproprijaciju radi izgradnje i rekonstrukcije pristupne ulice sa pratećim javnim parking prostorom, određiće se kroz izradu Elaborata parcelacije, koji će biti osnova za izradu Glavnog projekta, koji mora biti revidovan prije podnošenja zahtjeva za izdavanje odobrenja za izgradnju ovog objekta od opšteg lokalnog interesa.

Na osnovu urađenog Elaborata parcelacije za pristupnu ulicu u naselju Šumet, u cilju rješavanja imovinsko- pravnih odnosa Skupština opštine Budva treba da donese Odluka o utvrđivanju javnog interesa za eksproprijaciju nepokretnosti radi izgradnje ovog lokalnog objekta od opšteg interesa

V Grafički prikaz lokacije



Geodetska osnova- prikaz lokacije za pristupnu ulicu u naselju Šumet- Sveti Stefan/ izvod sa web sajta Uprave za katastar i državnu imovinu Crne Gore, www.nkretnine.co.me/geoportal



57

Prikaz planirane lokacije za izgradnju i rekonstrukciju pristupne ulice u naselju Šumet/ izvod sa web sajta Ministarstva ekologije, prostornog planiranja i urbanizma/ vertikalni i kosi orto foto snimci

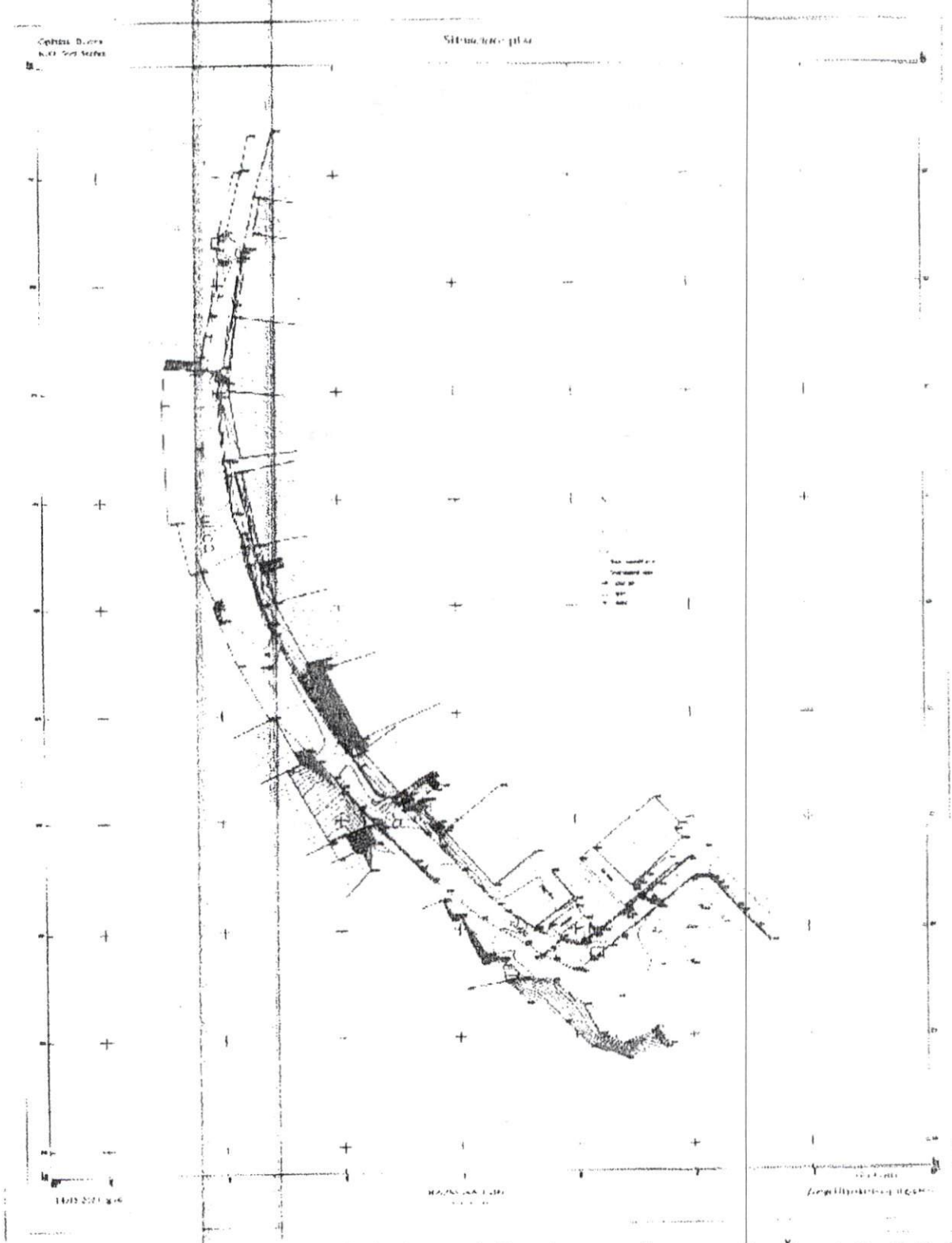

59

Grafički prikaz lokacije za izgradnju i rekonstrukciju pristupne ulice u naselju Šumet, Sveti Stefan/ izvod iz Elaborata originalnih terenskih podataka urađen od strane "Geo milimetar" doo Podgorica

Član 7

Obaveza Investitora je da prije izrade Glavnog projekta izradi Elaborat parcelacije za planiranu pristupnu ulicu sa pratećim javnim parking prostorom u naselju Šumet Sveti Stefan i riješi imovinsko - pravne odnose na zemljištu koje bude predmet eksproprijacije.

Elaborat parcelacije za predmetnu lokaciju mora biti izrađen od strane ovlaštene geodetske organizacije i ovjeren od strane Uprave za katastar i državnu imovinu – Područna jedinica Budva.

Član 8

Na osnovu predmetne Odluke, koja sadrži elemente urbanističko- tehničkih uslova, Sekretarijat za urbanizam i održivi razvoj Opštine Budva će po službenoj dužnosti, pribaviti tehničke uslove za izradu glavnog projekta od DOO „Vodovod i kanalizacija” Budva i CEDIS-a Podgorica.

Član 9

Glavnim projektom je potrebno predvidjeti propisane mjere zaštite na radu, shodno odredbama Zakona o zaštiti i zdravlju na radu („Službeni list Crne Gore“ br. 34/ 14).

U cilju zaštite, otkrivanja i sprečavanja opasnosti od prirodnih nepogoda, tehničko- tehnoloških nesreća, požara, hemijskih, bioloških, nuklearnih, radioloških kontaminacija i drugih nesreća, kao i spašavanja građana i materijalnih dobara ugroženih njihovim djelovanjem postupati u skladu sa odredbama Zakona o zaštiti i spašavanju ("Službeni list RCG" br. 13/07 i "Službeni list Crne Gore" br. 05/08, 86/09 i 32/1 1) i važećim podzakonskim aktima.

Član 10

U skladu s odredbama ove Odluke, nakon rješavanja imovinsko- pravnih odnosa i izrade revidovanog glavnog projekta, Sekretarijat za urbanizam i održivi razvoj će, postupajući po zahtjevu Investitora, u skladu sa odredbama Zakona o planiranju prostora i izgradnji objekata i važećih odredbi derogiranog Zakona o uređenju prostora i izgradnji objekata i odredbi Odluke o izgradnji lokalnih objekata od opšteg interesa na teritoriji opštine Budva, sprovesti neophodne aktivnosti u cilju izdavanja odobrenja za izgradnju lokalnog objekata od opšteg interesa- pristupne ulice (dužine cca 290 m) sa pratećim javnim parking prostorom u naselju Šumet- Sveti Stefan, na kat. parcelama br. 1295 i 1303/2 i 1328/3 sve KO Sveti Stefan i djelovima kat. parcela br. 1327/1, 1327/3, 1334/7, 1334/12, 1340/1, 1340/2, 1341/2, 1341/3, 1341/4, 1341/5, 1341/6 i 1341/7 sve KO Sveti Stefan.

Član 11

Ova Odluka će se objaviti na web sajtu Opštine Budva, zajedno sa tehničkim uslovima nadležnih preduzeća, u cilju upoznavanja javnosti sa istom.

Član 12

Investitor je dužan da izradi Glavni projekat za izgradnju planirane pristupne ulice (dužine cca 290 m) sa pratećim javnim parking prostorom, kao i da isti reviduje na Zakonom propisan način, prije podnošenja zahtjeva za izdavanje odobrenja za izgradnju ovog lokalnog objekta od opšteg interesa.

Član 13

Investitor je dužan da obezbijedi stručni nadzor nad izvođenjem radova na izgradnji pristupne saobraćajnice. Nakon izgradnje objekta, Investitor je dužan da Sekretarijatu za urbanizam i održivi razvoj podnese zahtjev za izdavanje odobrenja za upotrebu ovog objekta od lokalnog opšteg interesa.

Član 14

Uz zahtjev za izdavanje odobrenja za upotrebu objekta, Investitor mora priložiti: izjavu Izvođača radova i izjavu Nadzornog organa da je objekat izgrađen u skladu s revidovanim glavnim projektom, kao i Elaborat originalnih terenskih podataka o izvršenim radovima na terenu, na osnovu koga će se izvrši uknjižba ovog infrastrukturnog objekta – pristupne saobraćajnice u naselju Šumet- Sveti Stefan, u katastru nepokretnosti pred Upravom za katastar i državnu imovinu- PJ Budva.

Predsjednik Opštine
Marko Carević

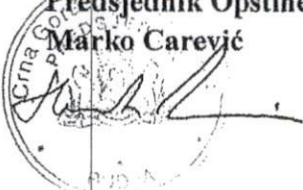

29



DOO "VODOVOD I KANALIZACIJA" BUDVA

Trg sunca 1, 85310 Budva
Sektor za planiranje, organizaciju i razvoj
www.vodovodbudva.me

ГОДОВОРНОЉУ
"ВООДОВОД И КАНАЛИЗАЦИЈА"
Број: 01-5139/2
Будва 18.08.2021. год.

Telefon: +382(0)33-403-304, Tehnički sektor: +382(0)33-403-184, Fax: +382(0)33-465-574, E-mail: tehnicka.sluzba@vodovodbudva.me

VOB P 15-12

Na osnovu zahtjeva broj 06-332/21-454/3 od 19.07.2021. godine, broj 01-5139/1 od 27.07.2021. godine, koji je podnio Sekretarijat za urbanizam i održivi razvoj Opštine Budva, izdaju se:

TEHNIČKI USLOVI ZA PROJEKTOVANJE INSTALACIJA VODOVODA I FEKALNE KANALIZACIJE I ZA PRIKLJUČENJE NA VODOVODNU I FEKALNU KANALIZACIONU MREŽU

Za katastarske parcele broj: 1327/1, 1327/3, 1334/7, 1334/12, 1340/1, 1340/2, 1341/2, 1341/3, 1341/4, 1341/5, 1341/6 i 1341/7, KO Sveti Stefan, na kojima je Odlukom za izgradnju lokalnog objekta od opšteg interesa broj 01-082/21-1825/2 od 15.07.2021. godine, predviđena izgradnja i rekonstrukcija pristupne ulice sa pratećim javnim prostorom i naselju Šumet, Sveti Stefan, predviđaju se uslovi projektovanja u skladu sa sljedećim smjernicama:

- Na lokaciji koja je predmet ovih tehničkih uslova postoji izgrađena javna vodovodna i fekalna kanalizaciona mreža koja je naznačena na priloženim skicama. Kako ista kvalitetom ne zadovoljava potrebe svih pripadajućih potrošača predviđjeti rekonstrukciju iste.
- Prije projektovanja, projektant je dužan pribaviti geodetske elaborate o postojećoj mreži.
- Isprojektovati sekundarnu vodovodnu PE mrežu sa potrebnim priključcima i prespajanjima, profila DN 110 mm uz (buduću ili istovremenu) rekonstrukciju postojećeg cjevovoda u dijelu označenom Č0-Č1 na priloženoj skici.
- Ukoliko se projektuju ulični hidranti, potrebno je predviđjeti ugradnju mjernih instrumenata (vodomjera) za iste.
- Ukoliko se fekalna kanalizacija trasom, visinama i profilom ne uklapa u okvire predmetne saobraćajnice predviđjeti izmještanje/rekonstrukciju radi uklapanja.
- Profile cjevovoda, kako planiranih, tako i postojećih, ukoliko se projektanta odluči za zadržavanje, potvrditi hidrauličkim proračunom.
- Atmosferska kanalizacija nije u nadležnosti d.o.o. „Vodovod i kanalizacija“ Budva.
- Prilikom projektovanja, voditi se svim propisima i standardima iz oblasti vodosnabdjevanja i odvođenja otpadnih voda.

Ovi tehnički uslovi su sastavni dio Odluke Predsjednika Opštine Budva za izgradnju lokalnog objekta od opšteg interesa broj 01-082/21-1825/2 od 15.07.2021. godine.

Obrada: HS

SLUŽBA ZA PLANIRANJE I
PROJEKTOVANJE

Momir Tomović
Momir Tomović

SEKTOR ZA PLANIRANJE,
ORGANIZACIJU I RAZVOJ

Igor Đurašević
Igor Đurašević

VD IZVRŠNI DIREKTOR



Jasna Dokle
Jasna Dokle

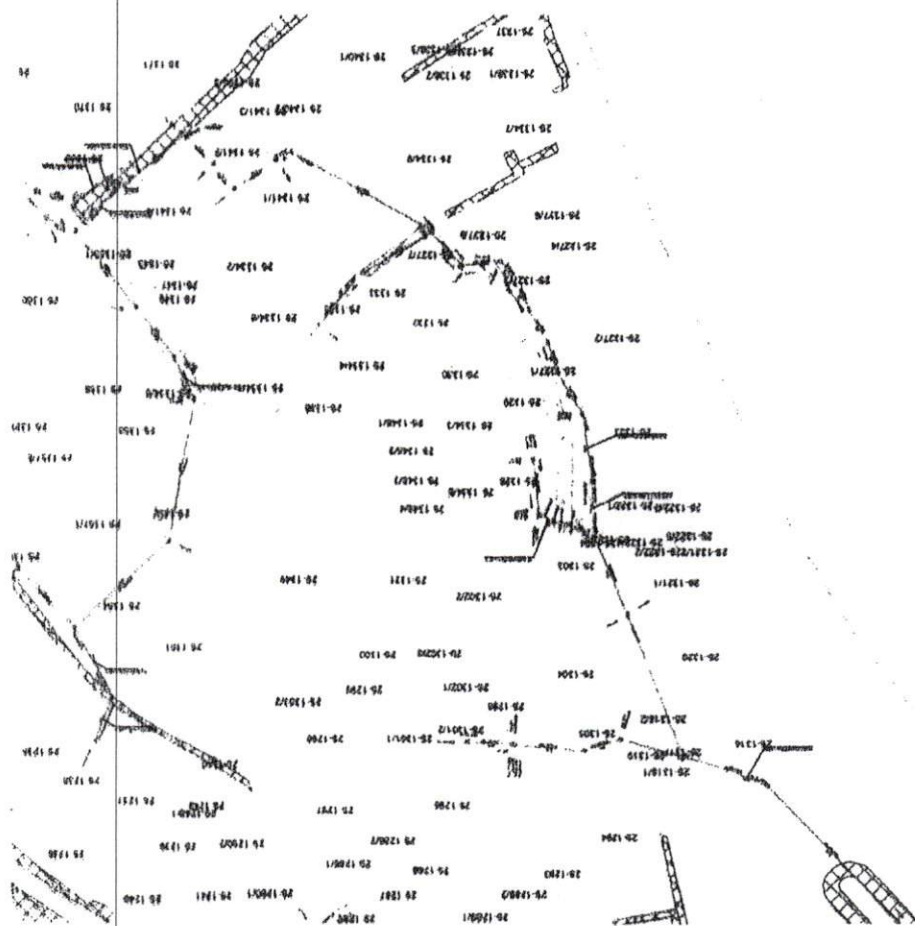

①

U prilogu Vam dostavljamo fotokopije sledećih akata:

- Odluka za izgradnju lokalnog objekta od opšteg interesa- izgradnja i rekonstrukcija pristupne ulice sa pratećim javnim parking prostorom u naselju Šumet, Sveti Stefan, broj 01-082/21-1825/2 od 15.07.2021.godine. Odluka sadrži elemente urbanističko- tehničkih uslova i geodetski snimak lokacije.

- Odluka o izgradnji lokalnih objekata od opšteg interesa („Službeni list Crne Gore– opštinski propisi“ br. 15/14).

S poštovanjem,

Rukovodilac Sektora za urbanizam

Daniijela Marotić

Daniijela Marotić



SEKRETAR

Davidović

Q



ZAPISNIK

O izvršenoj parcelaciji

Po zahtjevu stranke, DELIBAŠIĆ ZDRAVKA, a na osnovu ODLUKE OPŠTINE BUDVA od opšteg interesa broj:06-082/20-457/7, od 22.09.2021.godine, a na osnovu izvoda iz Elaborata originalnih terenskih podataka, urađen od strane naše firme izvršena je parcelacija na katastarskim parcelama

Broj:

1295,1303/2,1328/3,1327/1,1327/3,1334/7,1334/12,1340/1,1340/2,1341/3,1341/4,1341/5,1341/6,1341/7.

Podaci o parcelaciji priloženi su u elaboratu.

27

S P I S A K

koordinata tacaka parcelacije

1	6574362.68	4679374.27
2	6574361.07	4679366.04
3	6574360.87	4679364.83
4	6574359.69	4679363.29
5	6574359.41	4679362.39
6	6574360.75	4679362.09
7	6574360.09	4679359.42
8	6574361.05	4679347.86
9	6574362.21	4679337.86
10	6574363.53	4679333.98
11	6574379.42	4679296.16
12	6574380.03	4679295.26
13	6574386.23	4679284.76
14	6574388.47	4679284.02
15	6574388.95	4679283.32
16	6574389.35	4679282.94
17	6574390.21	4679282.14
18	6574390.51	4679281.86
19	6574394.66	4679277.36
20	6574396.67	4679275.20
21	6574400.43	4679270.88
22	6574406.48	4679264.61
23	6574412.75	4679260.07
24	6574416.49	4679258.14
25	6574416.99	4679257.96
26	6574419.67	4679257.21
27	6574440.70	4679273.49
28	6574442.11	4679274.72
29	6574449.74	4679267.16
30	6574457.07	4679259.21
31	6574422.23	4679254.21
32	6574420.74	4679252.09
33	6574419.49	4679252.56
34	6574415.77	4679254.42
35	6574413.00	4679256.17
36	6574410.91	4679257.49
37	6574403.67	4679262.08
38	6574397.72	4679267.04
39	6574393.21	4679271.19
40	6574385.82	4679279.21
41	6574382.98	4679282.39
42	6574374.72	4679293.11
43	6574356.97	4679364.51
44	6574357.91	4679370.84
45	6574358.22	4679372.18

46	6574358.76	4679374.51
47	6574360.95	4679389.39
48	6574364.93	4679388.99
49	6574364.52	4679386.94

②

STARO STANJE

Redni broj	List nepokretnosti	Mat ični broj	Naziv nosioca prava na nepokretnost i adresa	Broj parcele	Zgrada	Ulaz (kućni br.)	Sprat	Broj dijela zgrade	Sobnost	Potes ili ulica i kućni broj	Obim prava		Šifra načina korišćenja nepokr. (zemljišta, zgrade, pos. dijela)	Površina			Površ. zgrade ili dijela zgrade m ²	Tereti ograničenja	Titular	Broj promjene i datum pravosnažnosti
											Na zemljištu	Na zgradi		ha	a	m ²				
1	14		KONTIĆ V. MILICA	1327/1	1							1/1	stamb. posl. zgr.	02	91					
												1/1	dvorište		93					
2	681		MIĆKOVIĆ BRANKO	1327/3	1							1/1	stambena zgra.	02	40					
												1/1	dvorište		93					
3	754		D.O.O. "ODMONTE"	1334/7	1		P5	8				1/1	stambena zgra.	01	73					
					2		P4	5				1/1	stambena zgra.		89					
					3		P5	6				1/1	stambena zgra.	01	62					
					4		5	5				1/1	stambena zgra.	01	20					
					5		P	1				1/1	stambena zgra.		25					
												1/1	dvorište	05	00					
												1/1	neplod. zemlj.	02	53					
4	709		KENTERA M. VESNA	1334/12								1/1	voćnjak I. klase	02	15					
												1/1	dvorište		67					



Obradio:

za "Geo-milimetar" d.o.o.

NOVO STANJE

List nepokretnosti	Matični broj	Naziv nosioca prava na nepokretnost i adresa	Oznaka nepokretnosti																	Šifra načina korišćenja nepokr. (zemljišta, zgrade, pos. dijela)	Površina					Tereti ograničenja	Titular	Br.spiska prijava
			Broj parcele	Zgrada	Ulaz (kć.br.)	Sprat	Broj dijela zgr.	Sobnost	God.izgrad.	Plan	Skica	Šifra prav. Na zemljištu	Šifra prav. Na zgradi	Obim prava Na zemljištu	Obim prava Na zgradi	snov sileam Na zemljištu	snov sileam Na zgradi	ha	a		m ²	m ²						
22	23	24	25	26	27	28	29	30	31	32	33	34	35	36	37	38	39	40	41	42	43	44	45	46	47			
14		KONTIĆ V.MILICA	1327/1	1		P4	17							1/1	1/1			stamb.popl.zg. dvorište		02	91							
681		MIČKOVIĆ BRANKO	1327/3	1		S14	9							1/1	1/1			stamb.popl.zg. dvorište		02	40							
681			1327/8											1/1				dvorište			25							
681			1327/9											1/1				dvorište			10							
754		D.O.O."ODMONTE"	1334/7	1		P5	8							1/1	1/1			stamb. zgrade		01	73							
				2		P4	5							1/1	1/1			stamb. zgrade			89							
				3		P5	6							1/1	1/1			stamb. zgrade		01	62							
				4		5	5							1/1	1/1			stamb. zgrade		01	20							
				5		P	1							1/1	1/1			stamb. zgrade dvorište		05	00							

IZNOS 1:



STARO STANJE																				
Redni broj	List nepokretnosti	Mat ični broj	Naziv nosioca prava na nepokretnost i adresa	Broj parcele	Zgrada	Ulaz (kućni br.)	Sprat	Broj dijela zgrade	Sobnost	Potes ili ulica i kućni broj	Obim prava		Šifra načina korišćenja nepokr. (zemljišta, zgrade, pos.dijela)	Površina			Površ. zgrade ili dijela zgrade m ²	Tereti ograničenja	Titular	Broj promjene i datum pravosnažnosti
											Na zemljištu	Na zgradi		ha	a	m ²				
1	2	3	4	5	6	7	8	9	10	11	12	13	14	15	16	17	18	19	20	21
	709		KENTERA M. VESNA	1334/12								1/1	stamb.zgrade		02	32				
											1/1		dvorište		03	03				
5	309		KOČOVIĆ ALEKSANDAR	1340/1							124/773		voćnjak 1.klase		07	73				
			KOČOVIĆ-ČUMIĆ DEANA								124/773									
			LUKETIĆ ELEONORA								45/773									
			LUKETIĆ STEVANA LUKA								46/773									
			LUKETIĆ LUKA MIROSLAV								278/773									
			LUKETIĆ STEVANA STEFAN								45/773									
			KENTERA MILAN VESNA								111/773									
6	817		KOČOVIĆ ALEKSANDAR	1340/2							51/225		voćnjak 1.klase		02	25				
			KOČOVIĆ-ČUMIĆ DEANA								51/225									
			LUKETIĆ ELEONORA								27/225									
			LUKETIĆ STEVANA LUKA								27/225									
			TAŠIĆ GRADIMIR MARKO								42/225									
IZNOS 1:																				



NOVO STANJE

List nepokretnosti	Mat ični broj	Naziv nosioca prava na nepokretnost i adresa	Oznaka nepokretnosti							Sifra prava	Obim prava	Dnov sticanj	Sifra načina korišćenja nepokr. (zemljišta, zgrade, pos.dijela)	Površina			Tereti ograničenja	Titular	Br.spiska prijava						
			Broj parcele	Zgrada	Ulaz (kć.br.)	Sprat	Broj dijela zgr.	Sobnost	God.izgrad.					Plan	Skica	Na zemljištu				Na zgradi	Na zemljištu	Na zgradi	ha	a	m ²
22	23	24	25	26	27	28	29	30	31	32	33	34	35	36	37	38	39	40	41	42	43	44	45	46	47
754		D.O.O. "ODMONTTE"	1334/7											1/1				neplod. zemlji.	01	53					
754			1334/24											1/1				neplod. zemlji.		92					
754			1334/25											1/1				neplod. zemlji.		08					
709		KENTERA M.VESNA	1334/12											1/1	1/1			stamb.zgrada	02	32					
														1/1				dvoršće	01	06					
														1/1				dvoršće	01	27					
			1334/26											1/1				voćnjak 1.klase	02	15					
			1334/27											1/1				dvoršće	02	70					



[Handwritten signature]

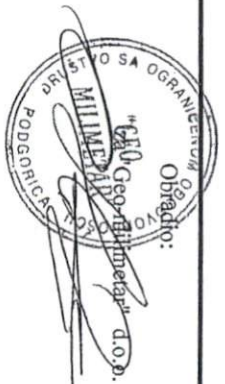

Obradio:
"Geo-Intekst" d.o.o.

GA

STARO STANJE																				
Redni broj	List nepokretnosti	Mat ični broj	Naziv nosioca prava na nepokretnost i adresa	Broj parcele	Zgrada	Ulaz (kućni br.)	Sprat	Broj dijela zgrade	Sobnost	Potes ili ulica i kućni broj	Obim prava		Šifra načina korišćenja nepokr. (zemljišta, zgrade, pos.dijela)	Površina			Površ. zgrade ili dijela zgrade m ²	Tereti ograničenja	Titular	Broj promjene i datum pravosnažnosti
											Na zemljištu	Na zgradi		ha	a	m ²				
1			LUKETIĆ STEVANA STEFAN									27/225								
7	596		BOŠNJAK BOJAN	1341/2								5/160	voćnjak 1.klase		02	12				
			HAJDUKOVIĆ DARKO									9/160								
			LUKETIĆ ELEONORA									7/160								
			LUKETIĆ JOVAN									33/160								
			LUKETIĆ STEVANA LUKA									7/160								
			LUKETIĆ Marija									23/160								
			TAŠIĆ GRADIMIR MARKO									12/160								
			PAVIĆEVIĆ RADOJKA									9/160								
			BOŠNJAK SRĐAN									6/160								
			HAJDUKOVIĆ DARKO									9/160								
			LUKETIĆ STEVANA STEFAN									7/160								
			PICHOLHOFER VOJISLAVA									9/160								
			LUKETIĆ LUKA ZORKA									23/160								

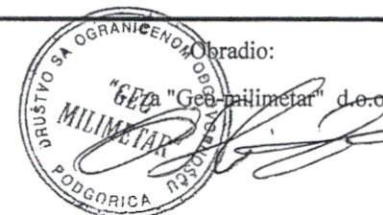

NOVO STANJE

List nepokretnosti	Matični broj	Naziv nosioca prava na nepokretnost i adresa	Oznaka nepokretnosti										Sifra prava	Obim prava	snov stican	Sifra načina korišćenja nepokr. (zemljišta, zgrade, pos. dijela)	Površina			Površ. zgrade ili dijela zgrade	Tereti ograničenja	Titular	Br. spiska prijave					
			Broj parcele	Zgrada	Ulaz (kć.br.)	Sprat	Broj dijela zgr.	Sobnost	God. izgrad.	Plan	Skica	Na zemljištu					Na zgradi	Na zemljištu	Na zgradi					Na zemljištu	Na zgradi	ha	a	m ²
																										25	26	27
22	23	24	25	26	27	28	29	30	31	32	33	34	35	36	37	38	39	40	41	42	43	44	45	46	47			
309		KOČOVIĆ ALEKSANDAR	1340/1											124/773				voćnjak 1.klase		07	58							
		KOČOVIĆ-ČUMIĆ DEANA												124/773														
		LUKETIĆ ELEONORA												45/773														
		LUKETIĆ STEVANA LUKA												46/773														
		LUKETIĆ LUKA MIROSLAV												278/773														
		LUKETIĆ STEVANA STEFAN												45/773														
		KENTERA MILAN VESNA												111/773														
309		KOČOVIĆ ALEKSANDAR	1340/4											124/773				voćnjak 1.klase			15							
		KOČOVIĆ-ČUMIĆ DEANA												124/773														
		LUKETIĆ ELEONORA												45/773														
		LUKETIĆ STEVANA LUKA												46/773														
		LUKETIĆ LUKA MIROSLAV												278/773														
		LUKETIĆ STEVANA STEFAN												45/773														
		KENTERA MILAN VESNA												111/773														

IZNOS 1:



10



Obradio:
"Geo-milimetar" d.o.o.

STARO STANJE																				
Redni broj	List nepokretnosti	Mat ični broj	Naziv nosioca prava na nepokretnost i adresa	Broj parcele	Zgrada	Ulaz (kućni br.)	Sprat	Broj dijela zgrade	Sobnost	Potes ili ulica i kućni broj	Dbim prav.		Šifra načina korišćenja nepokr. (zemljišta, zgrade, pos. dijela)	Površina			Površ. zgrade ili dijela zgrade m ²	Tereti ograničenja	Titular	Broj promjene i datum pravosnažnosti
											Na zemljištu	Na zgradi		ha	a	m ²				
											12	13		15	16	17				
8	627		LUKETIĆ ELEONORA	1341/3								2/15	voćnjak 1.klase		01	50				
			LUKETIĆ STEVANA LUKA									2/15								
			RAFAILOVIĆ LUKA									6/15								
			TAŠIĆ GRADIMIR MIRKO									3/15								
			LUKETIĆ STEVANA STEFAN									2/15								
9	597		SKRYBIN ALEXSEY	1341/4								2/7	zgr.u trg.ugos.i tur		03	48				
			BARANTSOV SERGEY									4/7	dvorište		03	58				
			YAROVENKO YURY									1/7								
10	627		LUKETIĆ ELEONORA	1341/6								2/15	voćnjak 1.klase			03				
			LUKETIĆ STEVANA LUKA									2/15								
			RAFAILOVIĆ LUKA									6/15								
			TAŠIĆ GRADIMIR MIRKO									3/15								
			LUKETIĆ STEVANA STEFAN									2/15								



Obradio:

za "Geo-milimetar" d.o.o.

STARO STANJE																				
Redni broj	List nepokretnosti	Mat ični broj	Naziv nosioca prava na nepokretnost i adresa	Broj parcele	Zgrada	Ulaz (kućni br.)	Sprat	Broj dijela zgrade	Sobnost	Potes ili ulica i kućni broj	Obim prava		Šifra načina korišćenja nepokr. (zemljišta, zgrade, pos.dijela)	Površina			Površ. zgrade ili dijela zgrade m ²	Tereti ograničenja	Titular	Broj promjene i datum pravosnažnosti
											Na zemljištu	Na zgradi		ha	a	m ²				
1	2	3	4	5	6	7	8	9	10	11	12	13	14	15	16	17	18	19	20	21
13	1055		CRNA GORA OPŠTINA BUDVA	1295							1/1		nekateg.putevi		04	71				
											1/1									
14	756		CRNA GORA OPŠTINA BUDVA	1303							1/1		javni putevi			90				
											1/1									
15	950		CRNA GORA OPŠTINA BUDVA	1328/3							1/1		javni putevi		07	66				
											1/1									
16	1271		JOVANOVIĆ-ĐURIŠIĆ MIROSLAVKA	1334/21							1/1		voćnjak 1.klase			08				
17	26		ROMANOV IVANOVIĆ ALEKSANDAR	1332								1/1	stamb.zgrada		03	62				
											1/1		dvorište		01	18				
															69	02				

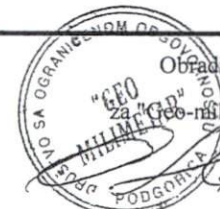

Obradio:
"GEO"
za "Geo-milimetar" d.o.o.

NOVO STANJE

List nepokretnosti	Matični broj	Naziv nosioca prava na nepokretnost i adresa	Oznaka nepokretnosti											Šifra prava		Šifra načina korišćenja nepokr. (zemljišta, zgrade, pos. dijela)	Površina				Tereti ograničenja	Titular	Br.spiska prijava			
			Broj parcele	Zgrada	Ulaz (kć.br.)	Sprat	Broj dijela zgr.	Sobnost	God.izgrad.	Plan	Skica	Na zemljištu	Na zgradi	Na zemljištu	Na zgradi		Na zemljištu	Na zgradi	ha	a				m ²	m ²	
22	23	24	25	26	27	28	29	30	31	32	33	34	35	36	37	38	39	40	41	42	43	44	45	46	47	
596		PICHOLHOFER VOJISLAVA LUKETIĆ LUKA ZORKA	1341/2											9/160				voćnjak I.klase		01	50					
627		LUKETIĆ ELEONORA LUKETIĆ STEVANA LUKA RAFALOVIĆ LUKA TAŠIĆ GRADIMIR MIRKO LUKETIĆ STEVANASTEFAN	1342/3											2/15												
597		SKRYPBIN ALEXSEY BARANTSOV SERGEY YAROVENKO YURY	1341/4											2/7				zgr.u trg.ugos.i tur dvorište	03	48	03	48				
597		SKRYPBIN ALEXSEY BARANTSOV SERGEY YAROVENKO YURY	1341/8											2/7				dvorište			10					

IZNOS 1:



[Handwritten signature]



Obradio: *[Handwritten signature]*
"Geo-metar" d.o.o.

2

NOVO STANJE

List nepokretnosti	Matični broj	Naziv nosioca prava na nepokretnost i adresa	Oznaka nepokretnosti									Sifra prava	Obim prava	snov stican	Sifra načina korišćenja nepokr. (zemljišta, zgrade, pos.dijela)	Površina			Površ. zgrade ili dijela zgrade	Tereti ograničenja	Titular	Br.spiska prijava						
			Broj parcele	Zgrada	Ulaz (kć.br.)	Sprat	Broj dijela zgr.	Sobnost	God.izgrad.	Plan	Skica					Na zemljištu	Na zgradi	Na zemljištu					Na zgradi	Na zemljištu	Na zgradi	ha	a	m ²
																										41	42	43
22	23	24	25	26	27	28	29	30	31	32	33	34	35	36	37	38	39	40	41	42	43	44	45	46	47			
596		BOŠNJAK BOJAN	1341/5											5/160				voćnjak 1.klase			04							
		HAJDUKOVIĆ DARKO												9/160														
		LUKETIĆ ELEONORA												7/160														
		LUKETIĆ JOVAN												33/160														
		LUKETIĆ STEVANA LUKA												7/160														
		LUKETIĆ MARIJA												23/160														
		TAŠIĆ GRADIMIR MARKO												12/160														
		PAVIĆEVIĆ RADOJKA												9/160														
		BOŠNJAK SRĐAN												6/160														
		HAJDUKOVIĆ DARKO												9/160														
		LUKETIĆ STEVANA STEFAN												7/160														
		PICHOLHOFER VOJSLAVA												9/160														
		LUKETIĆ LUKA ZORKA												23/160														
627		LUKETIĆ ELEONORA	1341/6											2/15				voćnjak 1.klase			03							
		LUKETIĆ STEVANA LUKA												2/15														



[Handwritten signature]

BE



Obradio:

[Handwritten signature]



CRNA GORA
UPRAVA ZA NEKRETNINE

O V L A Š Ć E N J E

Kojim se potvrđuje da je

OBRADOVIĆ Čedomir ZORAN

*Dipl. ing.geodezije, rođen dana 28.04.1958.godine u Nikšić-Crna Gora,
dana 18.05.2018.godine.*

položio stručni ispit i stekao ovlaštenje za

IZVOĐENJE GEODETSKIH RADOVA NA ODRŽAVANJU

u oblasti:

DRŽAVNI PREMJER KATASTAR NEPOKRETNOSTI I VODOVA



Broj: 02-298/1

Podgorica, 18.05.2018.godine



27



CRNA GORA
UPRAVA ZA NEKRETNINE

LICENCA

Kojom se potvrđuje da je

Društvo sa ograničenom odgovornošću

"GEO- MILIMETAR " d.o.o. Podgorica

Ul. Sarajevska br 16 Podgorica , dana 08.02.2019. godine, ispunila uslove za

IZVOĐENJE GEODETSKIH RADOVA NA ODRŽAVANJU

DRŽAVNI PREMJER, KATASTAR NEPOKRETNOSTI I VODOVA



Broj: 02-7991/2-18

Podgorica, 08.02.2019.godine



*** UPRAVA ZA KATASTAR I DRŽAVNU IMOVINU CRNE GORE ***

PODRUCNA JEDINICA: BUDVA
KO: SVETI STEFAN, R 1:1000

Po zahjevu broj: 01-012/21-30130, od: 16.12.2021. godine

izdajemo slijedece koordinate detaljnih tacaka katastarskih parcela
ocitane graficki sa digitalnog plana

Katbase v2021.10.1 - (2) EKSPORT PODATAKA 16.12.2021 08:09

	6574347.80	4679329.70	0.00
	6574354.90	4679302.80	0.00
	6574360.52	4679305.86	0.00
	6574458.28	4679294.39	0.00
	6574460.45	4679296.42	0.00
	6574451.67	4679285.97	0.00
	6574448.65	4679282.87	0.00
	6574392.28	4679246.84	0.00
	6574451.84	4679265.69	0.00
	6574453.84	4679264.29	0.00
	6574456.11	4679262.70	0.00
	6574458.86	4679260.77	0.00
	6574455.11	4679261.84	0.00
	6574369.22	4679428.24	0.00
	6574370.69	4679425.47	0.00
	6574358.83	4679372.66	0.00
	6574410.30	4679297.30	0.00
	6574363.63	4679374.02	0.00
	6574357.01	4679284.30	0.00
	6574350.32	4679298.24	0.00
	6574369.48	4679297.99	0.00
1	6574361.67	4679362.06	0.00
1	6574356.74	4679284.17	0.00
1	6574394.41	4679270.23	0.00
1	6574407.80	4679294.00	0.00
1	6574454.39	4679256.95	0.00
1	6574354.81	4679325.99	0.00
2	6574453.75	4679257.71	0.00
2	6574349.64	4679297.87	0.00
2	6574395.08	4679268.82	0.00
2	6574395.20	4679280.70	0.00
3	6574449.42	4679283.67	0.00
3	6574453.51	4679257.59	0.00
3	6574391.90	4679282.80	0.00
3	6574389.71	4679266.39	0.00
3	6574361.17	4679387.08	0.00
4	6574361.47	4679389.46	0.00
4	6574448.44	4679262.96	0.00
4	6574368.64	4679297.53	0.00
4	6574387.88	4679265.56	0.00
4	6574456.38	4679289.58	0.00
5	6574364.00	4679389.10	0.00

5	6574443.91	4679268.30	0.00
5	6574455.80	4679290.33	0.00
6	6574459.28	4679293.08	0.00
6	6574392.70	4679274.50	0.00
6	6574363.32	4679374.04	0.00
6	6574404.70	4679288.40	0.00
6	6574443.63	4679268.60	0.00
6	6574363.70	4679383.40	0.00
7	6574443.29	4679268.83	0.00
7	6574364.30	4679380.40	0.00
7	6574395.85	4679271.15	0.00
7	6574350.27	4679349.20	0.00
7	6574377.08	4679300.30	0.00
7	6574403.70	4679287.00	0.00
8	6574442.58	4679269.13	0.00
8	6574387.80	4679266.00	0.00
9	6574441.30	4679269.20	0.00
10	6574440.50	4679268.96	0.00
11	6574393.55	4679238.70	0.00
11	6574439.94	4679268.62	0.00
12	6574433.59	4679263.32	0.00
12	6574388.35	4679235.80	0.00
13	6574386.10	4679234.50	0.00
13	6574350.73	4679363.85	0.00
13	6574423.56	4679254.92	0.00
13	6574394.79	4679239.78	0.00
14	6574395.80	4679240.40	0.00
14	6574421.28	4679257.86	0.00
14	6574379.35	4679240.80	0.00
15	6574361.73	4679350.34	0.00
15	6574396.26	4679240.73	0.00
15	6574423.18	4679258.98	0.00
16	6574430.81	4679265.30	0.00
16	6574409.15	4679219.06	0.00
16	6574361.46	4679345.33	0.00
17	6574421.64	4679257.38	0.00
17	6574377.36	4679247.61	0.00
17	6574393.39	4679238.88	0.00
18	6574417.68	4679256.47	0.00
19	6574440.26	4679273.80	0.00
19	6574394.21	4679242.69	0.00
19	6574367.40	4679320.07	0.00
19	6574354.47	4679364.64	0.00
20	6574391.31	4679241.32	0.00
20	6574431.04	4679261.18	0.00
21	6574362.90	4679337.00	0.00
21	6574427.70	4679258.38	0.00
22	6574425.94	4679261.27	0.00
22	6574350.16	4679357.13	0.00
22	6574361.72	4679248.37	0.00
22	6574395.05	4679248.30	0.00
23	6574428.14	4679263.09	0.00
23	6574363.72	4679249.28	0.00
24	6574371.02	4679252.57	0.00



25	6574361.64	4679360.13	0.00
25	6574456.42	4679260.10	0.00
25	6574371.41	4679252.74	0.00
26	6574457.95	4679259.95	0.00
26	6574373.98	4679253.91	0.00
27	6574365.70	4679325.50	0.00
27	6574362.57	4679354.51	0.00
27	6574375.50	4679251.09	0.00
28	6574376.24	4679249.71	0.00
30	6574373.06	4679292.07	0.00
30	6574380.29	4679242.14	0.00
31	6574380.40	4679241.89	0.00
32	6574366.84	4679300.50	0.00
35	6574350.47	4679342.47	0.00
37	6574379.78	4679296.35	0.00
39	6574359.38	4679317.32	0.00
42	6574358.40	4679320.23	0.00
43	6574369.75	4679298.14	0.00
46	6574350.21	4679351.58	0.00
46	6574371.19	4679311.31	0.00
48	6574352.65	4679335.66	0.00
48	6574357.47	4679267.55	0.00
49	6574358.49	4679264.35	0.00
50	6574360.05	4679257.32	0.00
51	6574350.84	4679365.17	0.00
51	6574360.52	4679255.21	0.00
52	6574361.62	4679248.95	0.00
52	6574369.49	4679315.24	0.00
53	6574351.19	4679335.52	0.00
56	6574360.42	4679273.12	0.00
57	6574360.27	4679275.97	0.00
59	6574358.43	4679281.34	0.00
59	6574356.65	4679326.41	0.00
60	6574358.04	4679282.15	0.00
61	6574350.14	4679356.91	0.00
61	6574377.29	4679289.83	0.00
62	6574382.04	4679291.73	0.00
63	6574382.34	4679291.85	0.00
64	6574384.10	4679289.60	0.00
65	6574386.70	4679286.50	0.00
67	6574390.00	4679281.65	0.00
68	6574389.15	4679280.20	0.00
69	6574394.30	4679270.16	0.00
70	6574390.89	4679249.88	0.00
73	6574375.74	4679293.76	0.00
74	6574377.44	4679299.41	0.00
79	6574353.01	4679334.01	0.00
84	6574363.83	4679306.11	0.00
86	6574377.08	4679294.92	0.00
90	6574357.26	4679365.23	0.00
91	6574363.34	4679307.30	0.00
94	6574372.30	4679287.84	0.00
98	6574357.01	4679364.27	0.00
107	6574361.68	4679311.28	0.00

27

111	6574362.25	4679366.29	0.00
113	6574359.60	4679316.66	0.00
116	6574358.07	4679321.22	0.00
28409	6574476.50	4679279.90	0.00
28410	6574470.75	4679285.60	0.00
29880	6574324.50	4679444.44	0.00
29891	6574326.13	4679449.30	0.00
30176	6574327.71	4679444.06	0.00
30177	6574331.38	4679443.21	0.00
30178	6574338.55	4679439.82	0.00
30179	6574343.54	4679435.88	0.00
30180	6574348.68	4679431.57	0.00
30181	6574352.62	4679427.79	0.00
30182	6574358.59	4679424.22	0.00
30183	6574361.90	4679422.29	0.00
30184	6574364.94	4679420.98	0.00
30185	6574364.78	4679419.15	0.00
30190	6574331.07	4679449.27	0.00
30191	6574338.68	4679444.90	0.00
30192	6574345.00	4679440.41	0.00
30193	6574351.78	4679434.03	0.00
30194	6574357.64	4679430.38	0.00
30195	6574361.93	4679428.63	0.00
30196	6574363.75	4679430.36	0.00
30197	6574368.85	4679428.93	0.00
30198	6574371.77	4679423.47	0.00
30199	6574371.40	4679420.77	0.00
30200	6574371.63	4679419.14	0.00
30201	6574372.60	4679418.39	0.00
30278	6574371.16	4679424.58	0.00
30306	6574387.91	4679285.15	0.00
30324	6574340.32	4679324.41	0.00
30339	6574389.94	4679282.04	0.00
30344	6574360.46	4679272.32	0.00
30345	6574356.23	4679271.47	0.00
30374	6574339.78	4679324.41	0.00
30375	6574341.39	4679324.42	0.00
30376	6574343.51	4679326.13	0.00
30377	6574347.47	4679329.42	0.00
30378	6574349.04	4679330.73	0.00
30630	6574365.84	4679415.11	0.00
30631	6574364.83	4679405.64	0.00
30632	6574359.86	4679389.25	0.00
30652	6574370.11	4679406.81	0.00
30653	6574367.60	4679395.45	0.00
30654	6574365.95	4679388.86	0.00
30655	6574365.20	4679385.80	0.00
30745	6574349.54	4679299.87	0.00
30749	6574385.16	4679293.32	0.00
30750	6574382.44	4679295.53	0.00
30753	6574360.18	4679277.69	0.00
30755	6574337.83	4679324.30	0.00
31984	6574459.02	4679260.66	0.00
31985	6574447.07	4679250.61	0.00

32259	6574461.61	4679296.01	0.00
32260	6574481.42	4679277.29	0.00
32337	6574420.05	4679284.14	0.00
32338	6574415.65	4679281.06	0.00
32339	6574418.52	4679274.50	0.00
32340	6574410.33	4679267.82	0.00
32341	6574416.82	4679258.32	0.00
32342	6574412.49	4679255.89	0.00
32343	6574409.70	4679254.04	0.00
32487	6574477.59	4679274.93	0.00
32491	6574424.93	4679262.94	0.00
32492	6574436.29	4679244.23	0.00
32493	6574445.54	4679248.82	0.00
32494	6574449.77	4679253.77	0.00
32495	6574454.32	4679256.89	0.00
32496	6574464.27	4679264.87	0.00
32497	6574468.75	4679267.90	0.00
32498	6574472.52	4679270.65	0.00
32503	6574440.07	4679273.95	0.00
32506	6574436.32	4679270.39	0.00
32507	6574432.83	4679267.51	0.00
32509	6574427.80	4679263.32	0.00
32511	6574429.60	4679235.97	0.00
32512	6574422.52	4679246.05	0.00
32513	6574403.45	4679252.81	0.00
32516	6574410.85	4679220.33	0.00
32517	6574413.95	4679222.91	0.00
32518	6574416.96	4679225.22	0.00
32519	6574420.99	4679228.37	0.00
32520	6574426.77	4679233.19	0.00
33535	6574482.09	4679277.70	0.00
33536	6574468.66	4679289.35	0.00
8a	6574441.86	4679269.23	0.00
o31	6574390.69	4679250.92	0.00
o32	6574387.91	4679265.43	0.00

Parcela: 1295 (P=472)

Frontovi:

od do dužina(m)

29880-29891 5.13
29891-30190 4.94
30190-30191 8.78
30191-30192 7.75
30192-30193 9.31
30193-30194 6.90
30194-30195 4.63
30195-30196 2.51
30196-30197 5.30
30278-30198 1.27
30198-30199 2.73
30199-30200 1.65
30200-30201 1.23
30201-30652 11.84
30652-30653 11.63

03

30653-30654 6.79
30654-30655 3.15
30655-7 5.47
7-6 3.06
6-5 5.71
5-4 2.56
4-30632 1.62
30632-30631 17.13
30631-30630 9.52
30630-30185 4.18
30185-30184 1.84
30184-30183 3.31
30183-30182 3.83
30182-30181 6.96
30181-30180 5.46
30180-30179 6.71
30179-30178 6.36
30178-30177 7.93
30177-30176 3.77
30176-29880 3.23

Parcela: 1303/2 (P=93)

Frontovi:

od do dužina(m)

3-4 2.40
4-5 2.56
5-6 5.71
6-7 3.06
6-111 7.82
111-90 5.10

Parcela: 1328/3 (P=745)

Frontovi:

od do dužina(m)

19-98 2.57
98-90 0.99
90-111 5.10
111-1 4.27
1-25 1.93
25-27 5.70
27-15 4.25
15-16 5.02
16-21 8.45
21-27 11.84
27-19 5.69
19-52 5.26
52-46 4.28
46-7 12.49
7-74 0.96
74-37 3.85
37-86 3.06
86-73 1.77

73-30 3.17
 30-43 6.91
 4-32 3.47
 32-84 6.37
 84-91 1.29
 91-107 4.31
 107-113 5.77
 113-39 0.70
 39-42 3.07
 42-116 1.04
 116-59 5.38
 59-1 1.89
 1-79 8.22
 79-48 1.69
 48-53 1.47
 53-35 6.99
 35-7 6.73
 7-46 2.38
 46-61 5.33
 61-22 0.22
 22-13 6.74
 13-51 1.32
 51-19 3.67

Objekat: LN:-1, Parcela: 1328/3, Stambene zgrade, zgrada: 1, P= 745 m2

90	6574357.26	4679365.23	0.00
111	6574362.25	4679366.29	0.00
1	6574361.67	4679362.06	0.00
25	6574361.64	4679360.13	0.00
27	6574362.57	4679354.51	0.00
15	6574361.73	4679350.34	0.00
16	6574361.46	4679345.33	0.00
21	6574362.90	4679337.00	0.00
27	6574365.70	4679325.50	0.00
19	6574367.40	4679320.07	0.00
52	6574369.49	4679315.24	0.00
46	6574371.19	4679311.31	0.00
7	6574377.08	4679300.30	0.00
74	6574377.44	4679299.41	0.00
37	6574379.78	4679296.35	0.00
86	6574377.08	4679294.92	0.00
73	6574375.74	4679293.76	0.00
30	6574373.06	4679292.07	0.00
43	6574369.75	4679298.14	0.00
	6574369.48	4679297.99	0.00
4	6574368.64	4679297.53	0.00
32	6574366.84	4679300.50	0.00
84	6574363.83	4679306.11	0.00
91	6574363.34	4679307.30	0.00
107	6574361.68	4679311.28	0.00
113	6574359.60	4679316.66	0.00
39	6574359.38	4679317.32	0.00
42	6574358.40	4679320.23	0.00

30

116	6574358.07	4679321.22	0.00
59	6574356.65	4679326.41	0.00
1	6574354.81	4679325.99	0.00
79	6574353.01	4679334.01	0.00
48	6574352.65	4679335.66	0.00
53	6574351.19	4679335.52	0.00
35	6574350.47	4679342.47	0.00
7	6574350.27	4679349.20	0.00
46	6574350.21	4679351.58	0.00
61	6574350.14	4679356.91	0.00
22	6574350.16	4679357.13	0.00
13	6574350.73	4679363.85	0.00
51	6574350.84	4679365.17	0.00
19	6574354.47	4679364.64	0.00
98	6574357.01	4679364.27	0.00

Frontovi:

od do dužina(m)

90-111 5.10
111-1 4.27
1-25 1.93
25-27 5.70
27-15 4.25
15-16 5.02
16-21 8.45
21-27 11.84
27-19 5.69
19-52 5.26
52-46 4.28
46-7 12.49
7-74 0.96
74-37 3.85
37-86 3.06
86-73 1.77
73-30 3.17
30-43 6.91
4-32 3.47
32-84 6.37
84-91 1.29
91-107 4.31
107-113 5.77
113-39 0.70
39-42 3.07
42-116 1.04
116-59 5.38
59-1 1.89
1-79 8.22
79-48 1.69
48-53 1.47
53-35 6.99
35-7 6.73
7-46 2.38
46-61 5.33
61-22 0.22
22-13 6.74

27

13-51 1.32
51-19 3.67
19-98 2.57
98-90 0.99

Parcela: 1327/1 (P=445)

Frontovi:

od do dužina(m)

30378-79 5.15
79-1 8.22
1-59 1.89
59-116 5.38
116-42 1.04
42-39 3.07
39-113 0.70
113-107 5.77
107-91 4.31
30745-30755 27.09
30755-30374 1.95
30374-30324 0.54
30324-30375 1.07
30375-30376 2.72
30376-30377 5.15

Parcela: 1327/3 (P=397)

Frontovi:

od do dužina(m)

86-30750 5.39
30750-30749 3.50
30749-63 3.18
63-62 0.32
62-61 5.12
61-94 5.37
94-60 15.35
1-2 15.43
91-84 1.29
84-32 6.37
32-4 3.47
43-30 6.91
30-73 3.17
73-86 1.77

Objekat: LN:-1, Parcela: 1327/3, Stambene zgrade, zgrada: 1, P= 249 m2

3	6574361.38	4679304.28	0.00
	6574365.88	4679296.03	0.00
4	6574368.64	4679297.53	0.00
	6574369.48	4679297.99	0.00
	6574373.35	4679290.88	0.00
	6574367.99	4679287.96	0.00
	6574366.91	4679289.44	0.00
	6574361.55	4679286.53	0.00

27

	6574357.01	4679284.30	0.00
1	6574356.74	4679284.17	0.00
2	6574349.64	4679297.87	0.00
	6574350.32	4679298.24	0.00
	6574355.76	4679301.22	0.00

Frontovi:

od do dužina(m)

1-2 15.43

Parcela: 1334/7 (P=1324)

Frontovi:

od do dužina(m)

61-62 5.12

62-63 0.32

63-64 2.86

64-65 4.05

65-30306 1.81

30306-30339 3.71

30339-67 0.39

67-68 1.68

68-6 6.72

6-7 4.60

7-1 1.71

1-69 0.13

69-8 7.72

8-4 0.45

4-o32 0.13

o32-o31 14.77

o31-70 1.06

19-20 3.21

20-17 3.21

17-11 0.24

11-12 5.95

12-13 2.60

13-14 9.23

14-31 1.51

31-30 0.27

30-17 6.21

17-28 2.38

28-27 1.57

27-26 3.20

26-25 2.82

25-24 0.43

24-23 8.01

23-22 2.20

22-52 0.59

52-51 6.36

51-50 2.16

50-49 7.20

49-48 3.36

48-30345 4.11

30345-30344 4.31

30344-56 0.80

⊕

56-57 2.85
57-30753 1.72
30753-59 4.05
59-60 0.90
60-94 15.35
94-61 5.37

Objekat: LN:-1, Parcela: 1334/7, Stambene zgrade, zgrada: 1, P= 175 m2

59	6574358.43	4679281.34	0.00
94	6574372.30	4679287.84	0.00
25	6574377.67	4679275.93	0.00
	6574372.75	4679273.57	0.00
6	6574372.02	4679273.23	0.00
24	6574370.57	4679272.51	0.00
16	6574369.61	4679272.49	0.00
79	6574368.68	4679273.27	0.00
75	6574367.35	4679276.11	0.00
28	6574361.53	4679273.45	0.00
8	6574361.38	4679273.60	0.00
56	6574360.42	4679273.12	0.00
57	6574360.27	4679275.97	0.00
30753	6574360.18	4679277.69	0.00

Frontovi:

od do dužina(m)

59-94 15.32
94-25 13.06
6-24 1.62
24-16 0.96
16-79 1.21
79-75 3.14
75-28 6.40
28-8 0.21
8-56 1.07
56-57 2.85
57-30753 1.72
30753-59 4.05

Objekat: LN:-1, Parcela: 1334/7, Stambene zgrade, zgrada: 2, P= 83 m2

50	6574360.05	4679257.32	0.00
30	6574367.80	4679260.63	0.00
66	6574369.27	4679257.47	0.00
7	6574369.82	4679256.26	0.00
25	6574371.41	4679252.74	0.00
24	6574371.02	4679252.57	0.00
23	6574363.72	4679249.28	0.00
22	6574361.72	4679248.37	0.00
52	6574361.62	4679248.95	0.00
51	6574360.52	4679255.21	0.00

Frontovi:

od do dužina(m)

50-30 8.43
30-66 3.49



66-7 1.33
 7-25 3.86
 25-24 0.43
 24-23 8.01
 23-22 2.20
 22-52 0.59
 52-51 6.36
 51-50 2.16

Objekat: LN:-1, Parcela: 1334/7, Stambene zgrade, zgrada: 3, P= 160 m2

27	6574381.07	4679269.01	0.00
46	6574384.42	4679261.58	0.00
69	6574384.10	4679261.44	0.00
65	6574381.69	4679260.35	0.00
91	6574380.00	4679259.59	0.00
43	6574373.25	4679256.54	0.00
37	6574372.78	4679257.59	0.00
83	6574372.23	4679258.80	0.00
38	6574370.75	4679262.00	0.00
67	6574370.18	4679263.21	0.00
88	6574370.05	4679263.50	0.00
57	6574369.91	4679263.80	0.00
52	6574368.56	4679267.06	0.00
53	6574377.15	4679271.04	0.00
2	6574376.96	4679271.45	0.00
87	6574380.03	4679272.93	0.00
1	6574383.18	4679274.42	0.00
59	6574384.85	4679270.72	0.00

Frontovi:

od do dužina(m)

27-46 8.15
 46-69 0.35
 69-65 2.65
 65-91 1.85
 91-43 7.41
 43-37 1.15
 37-83 1.33
 83-38 3.53
 38-67 1.34
 67-88 0.32
 88-57 0.33
 57-52 3.53
 52-53 9.47
 53-2 0.45
 2-87 3.41
 87-1 3.48
 1-59 4.06
 59-27 4.15



Objekat: LN:-1, Parcela: 1334/7, Stambene zgrade, zgrada: 4, P= 121 m2

18	6574387.35	4679254.76	0.00
39	6574387.67	4679254.91	0.00

31	6574391.31	4679247.15	0.00
50	6574392.23	4679244.92	0.00
41	6574386.39	4679242.27	0.00
49	6574385.39	4679244.46	0.00
30	6574380.29	4679242.14	0.00
17	6574377.36	4679247.61	0.00
28	6574376.24	4679249.71	0.00
35	6574383.21	4679252.88	0.00
95	6574384.89	4679253.65	0.00

Frontovi:

od do dužina(m)

18-39 0.35
39-31 8.57
31-50 2.41
50-41 6.41
41-49 2.41
49-30 5.60
30-17 6.21
17-28 2.38
28-35 7.66
35-95 1.85
95-18 2.70

Objekat: LN:-1, Parcela: 1334/7, Stambene zgrade, zgrada: 5, P= 23 m2

25	6574377.67	4679275.93	0.00
92	6574378.39	4679276.30	0.00
87	6574380.03	4679272.93	0.00
2	6574376.96	4679271.45	0.00
90	6574374.34	4679270.29	0.00
	6574372.75	4679273.57	0.00

Frontovi:

od do dužina(m)

25-92 0.81
92-87 3.75
87-2 3.41
2-90 2.87

Parcela: 1334/12 (P=891)

Frontovi:

od do dužina(m)

6-1 6.40
32337-32338 5.37
32338-32339 7.16
32339-32340 10.57
32340-32341 11.51
32341-32342 4.97
32342-32343 3.35
32343-32513 6.37
32513-22 9.53
70-o31 1.06
o31-o32 14.77
o32-4 0.13

97

4-3 2.01
 3-2 5.89
 2-1 1.56
 1-7 1.71
 7-6 4.60
 6-68 6.72
 68-67 1.68
 67-30339 0.39
 30339-3 2.10
 3-2 3.91
 2-7 10.58
 7-6 1.72

Objekat: LN:-1, Parcela: 1334/12, Stambene zgrade, zgrada: 1, P= 232 m2

mm1	6574405.58	4679288.38	0.00
mm	6574411.24	4679293.20	0.00
	6574413.11	4679290.89	0.00
	6574417.98	4679285.17	0.00
	6574414.99	4679282.62	0.00
	6574415.94	4679281.50	0.00
	6574413.68	4679279.58	0.00
	6574417.49	4679275.10	0.00
mm6	6574409.52	4679268.39	0.00
mm4	6574399.98	4679279.82	0.00
mm3	6574407.45	4679286.07	0.00

Frontovi:

od do dužina(m)

mm1-mm 7.43

mm6-mm4 14.89

mm4-mm3 9.74

mm3-mm1 2.97

Parcela: 1340/1 (P=775)

Frontovi:

od do dužina(m)

32513-32343 6.37

32343-32342 3.35

32342-32341 4.97

32341-18 2.04

18-32512 11.49

32512-32511 12.32

32511-32520 3.97

32520-32519 7.53

32519-32518 5.12

32518-32517 3.79

32517-32516 4.03

32516-16 2.12

16-15 25.21

15-14 0.57

14-13 1.19

13-17 1.66

17-20 3.21

20-19 3.21
22-32513 9.53

Parcela: 1340/2 (P=225)

Frontovi:

od do dužina(m)

13-21 5.40
21-32492 16.55
32492-32511 10.63
32511-32512 12.32
32512-18 11.49
18-32341 2.04
32341-32491 9.33
32491-22 1.95
22-15 3.59
15-14 2.21
14-17 0.60
17-13 3.12

Parcela: 1341/3 (P=150)

Frontovi:

od do dužina(m)

20-31985 19.20
31985-32493 2.35
32493-32492 10.33
32492-21 16.55
21-20 4.36

Parcela: 1341/6 (P=3)

Frontovi:

od do dužina(m)

32491-32509 2.90
32509-23 0.41
23-22 2.86
22-32491 1.95

Parcela: 1341/7 (P=158)

Frontovi:

od do dužina(m)

16-19 12.71
25-26 1.54
31984-1 5.93
1-2 0.99
2-3 0.27
3-4 7.39
4-5 7.00
5-6 0.41
6-7 0.41
7-8 0.77
8-8a 0.73

49

8a-9 0.56
9-10 0.84
10-11 0.66
11-12 8.27
12-20 3.33
20-21 4.36
21-13 5.40
13-17 3.12
17-14 0.60
14-15 2.21
15-22 3.59
22-23 2.86
23-16 3.47

Parcela: 1341/2 (P=212)

Frontovi:

od do dužina(m)

7-6 0.41
6-5 0.41
5-4 7.00
4-3 7.39
3-2 0.27
2-1 0.99
1-32495 0.09
32495-32494 5.52
32494-31985 4.16
31985-20 19.20
20-12 3.33
12-11 8.27
11-10 0.66
10-9 0.84
9-8a 0.56
8a-8 0.73
8-7 0.77

Parcela: 1341/5 (P=4)

Frontovi:

od do dužina(m)

32509-32507 6.55
32507-32506 4.52
32506-32503 5.17
32503-19 0.24
19-16 12.71
16-23 3.47
23-32509 0.41

Parcela: 1341/4 (P=715)

Frontovi:

od do dužina(m)

4-5 0.95
5-6 4.44

47

32259-33536 9.70
 33536-28410 4.29
 28410-28409 8.10
 28409-33535 6.01
 33535-32260 0.79
 32260-32487 4.50
 32487-32498 6.64
 32498-32497 4.67
 32497-32496 5.41
 32496-31984 6.73
 26-25 1.54
 19-32503 0.24

Objekat: LN:-1, Parcela: 1341/4, Zgrade u trgov.ugost. i turiz., zgrada: 1, P=350 m2

3	6574466.25	4679285.29	0.00
2	6574468.49	4679287.17	0.00
1	6574476.70	4679277.39	0.00
	6574468.98	4679271.19	0.00
	6574468.45	4679271.85	0.00
	6574466.41	4679270.22	0.00
31	6574466.94	4679269.56	0.00
30	6574464.60	4679267.53	0.00
28	6574462.07	4679265.38	0.00
27	6574458.62	4679262.51	0.00
	6574459.55	4679261.40	0.00
	6574458.86	4679260.77	0.00
26	6574457.95	4679259.95	0.00
25	6574456.42	4679260.10	0.00
	6574455.11	4679261.84	0.00
	6574456.11	4679262.70	0.00
24	6574456.17	4679262.75	0.00
23	6574454.42	4679264.79	0.00
19	6574452.27	4679267.31	0.00
18	6574450.76	4679269.07	0.00
	6574449.70	4679268.16	0.00
17	6574448.01	4679269.96	0.00
16	6574448.22	4679271.61	0.00
	6574449.97	4679273.17	0.00
15	6574450.95	4679272.03	0.00
14	6574453.92	4679274.58	0.00
13	6574452.93	4679275.75	0.00
12	6574454.09	4679277.33	0.00
11	6574455.86	4679278.18	0.00
10	6574456.88	4679277.02	0.00
9	6574458.96	4679278.83	0.00
8	6574458.81	4679278.94	0.00
7	6574461.11	4679280.83	0.00
	6574460.79	4679281.21	0.00
6	6574459.51	4679282.71	0.00
5	6574461.70	4679285.23	0.00
4	6574464.66	4679287.08	0.00
	6574465.92	4679285.66	0.00

27

Frontovi:

od do dužina(m)

3-2 2.92

2-1 12.77

31-30 3.10

30-28 3.32

28-27 4.49

26-25 1.54

24-23 2.69

23-19 3.31

19-18 2.32

17-16 1.66

15-14 3.91

14-13 1.53

13-12 1.96

12-11 1.96

11-10 1.54

10-9 2.76

9-8 0.19

8-7 2.98

6-5 3.34

5-4 3.49

Obradio:

Paul



pregledao:

Radosevic

SKICA PARCELA

Razmjera 1: 1000

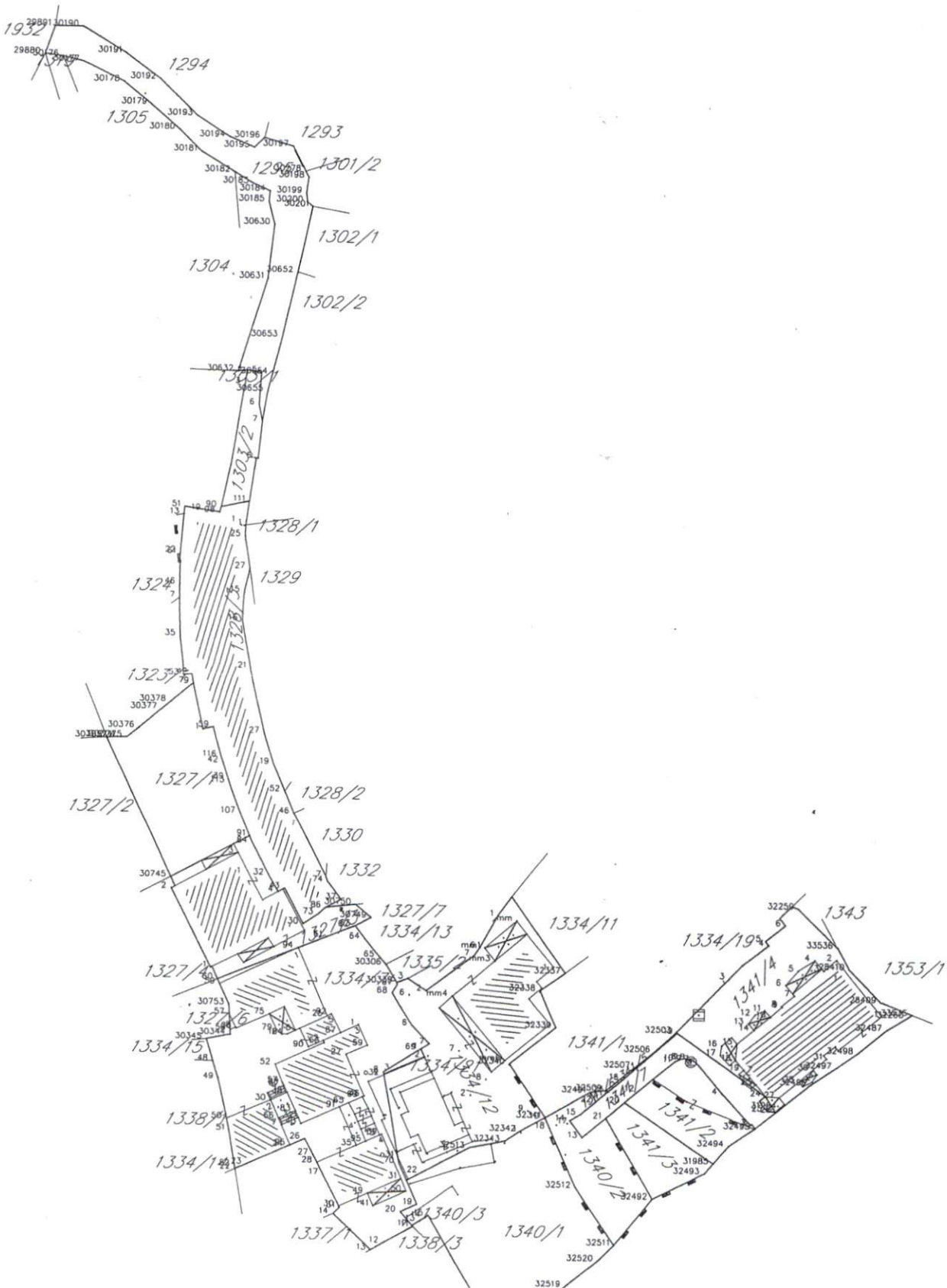

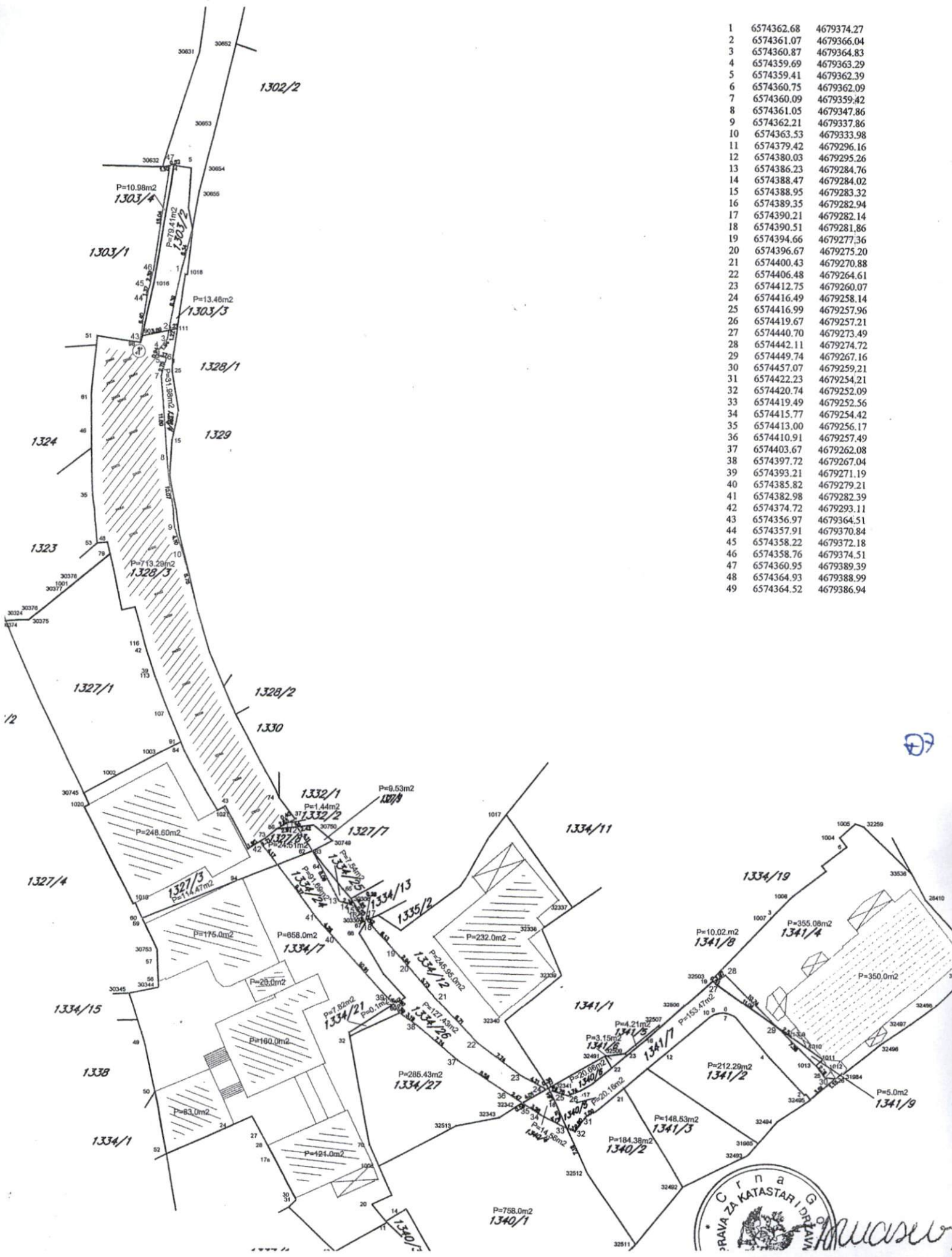

- 1 6574362.68 4679374.27
- 2 6574361.07 4679366.04
- 3 6574360.87 4679364.83
- 4 6574359.69 4679363.29
- 5 6574359.41 4679362.39
- 6 6574360.75 4679362.09
- 7 6574360.09 4679359.42
- 8 6574361.05 4679347.86
- 9 6574362.21 4679337.86
- 10 6574363.53 4679333.98
- 11 6574379.42 4679296.16
- 12 6574380.03 4679295.26
- 13 6574386.23 4679284.76
- 14 6574388.47 4679284.02
- 15 6574388.95 4679283.32
- 16 6574389.35 4679282.94
- 17 6574390.21 4679282.14
- 18 6574390.51 4679281.86
- 19 6574394.66 4679277.36
- 20 6574396.67 4679275.20
- 21 6574400.43 4679270.88
- 22 6574406.48 4679264.61
- 23 6574412.75 4679260.07
- 24 6574416.49 4679258.14
- 25 6574416.99 4679257.96
- 26 6574419.67 4679257.21
- 27 6574440.70 4679273.49
- 28 6574442.11 4679274.72
- 29 6574449.74 4679267.16
- 30 6574457.07 4679259.21
- 31 6574422.23 4679254.21
- 32 6574420.74 4679252.09
- 33 6574419.49 4679252.56
- 34 6574415.77 4679254.42
- 35 6574413.00 4679256.17
- 36 6574410.91 4679257.49
- 37 6574403.67 4679262.08
- 38 6574397.72 4679267.04
- 39 6574393.21 4679271.19
- 40 6574385.82 4679279.21
- 41 6574382.98 4679282.39
- 42 6574374.72 4679293.11
- 43 6574356.97 4679364.51
- 44 6574357.91 4679370.84
- 45 6574358.22 4679372.18
- 46 6574358.76 4679374.51
- 47 6574360.95 4679389.39
- 48 6574364.93 4679388.99
- 49 6574364.52 4679386.94

Црна Гора
 Државна Агенција за Катастар и Државно Земљиште
 ПРАВА ЗА КАТАСТАР И ДРЖАВНО
 Земљиште
 [Signature]