

**ANALIZA POSTOJEĆEG  
 STANJA  
 NAMJENA POVRŠINA**

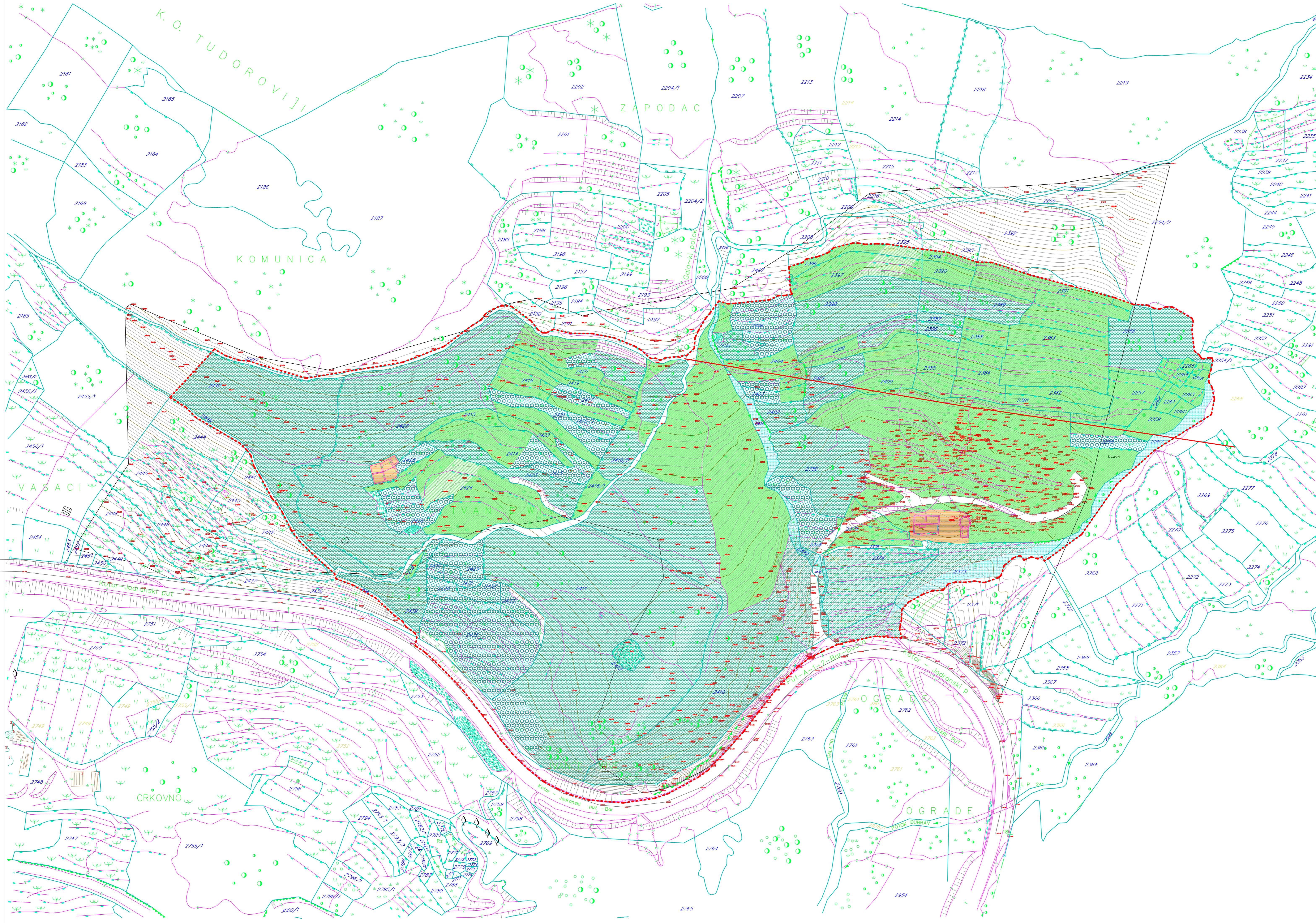

- - - - - granica zahvata LSL
- — — — — granica parcele
- kućište
- maslinjaci
- šuma
- makija i nisko rastinje
- livade i pašnjaci
- isušeno korito buičnog potoka
- putevi i trase nekadašnjih puteva
- — — — — trasa dalekovoda

 <b>INKOPLAN</b> d.o.o. za inženjering, konsalting, planiranje	Investitor:	OPŠTINA BUDVA – BUDVA	Broj ugovora:
	Datum:		sept.2008.
Vodeći urbanista (planer): Nikola Drakić dipl.ing.arh.	potpis	Naziv plana:	Lokalna Studija Lokacije "Gače", opština Budva
Odgovorni urbanista: Saša Mijović dipl.ing.arh.	potpis	Vrsta plana:	LOKALNA STUDIJA LOKACIJE
Projektant: Saša Mijović dipl.ing.arh.		Dio plana:	ANALIZA STANJA
Saradnici: Budmila Stanić arh.teh.		Ortež:	ANALIZA STANJA NAMJENA POVRŠINA
		Razmjera:	1 : 1000
		List br.:	3