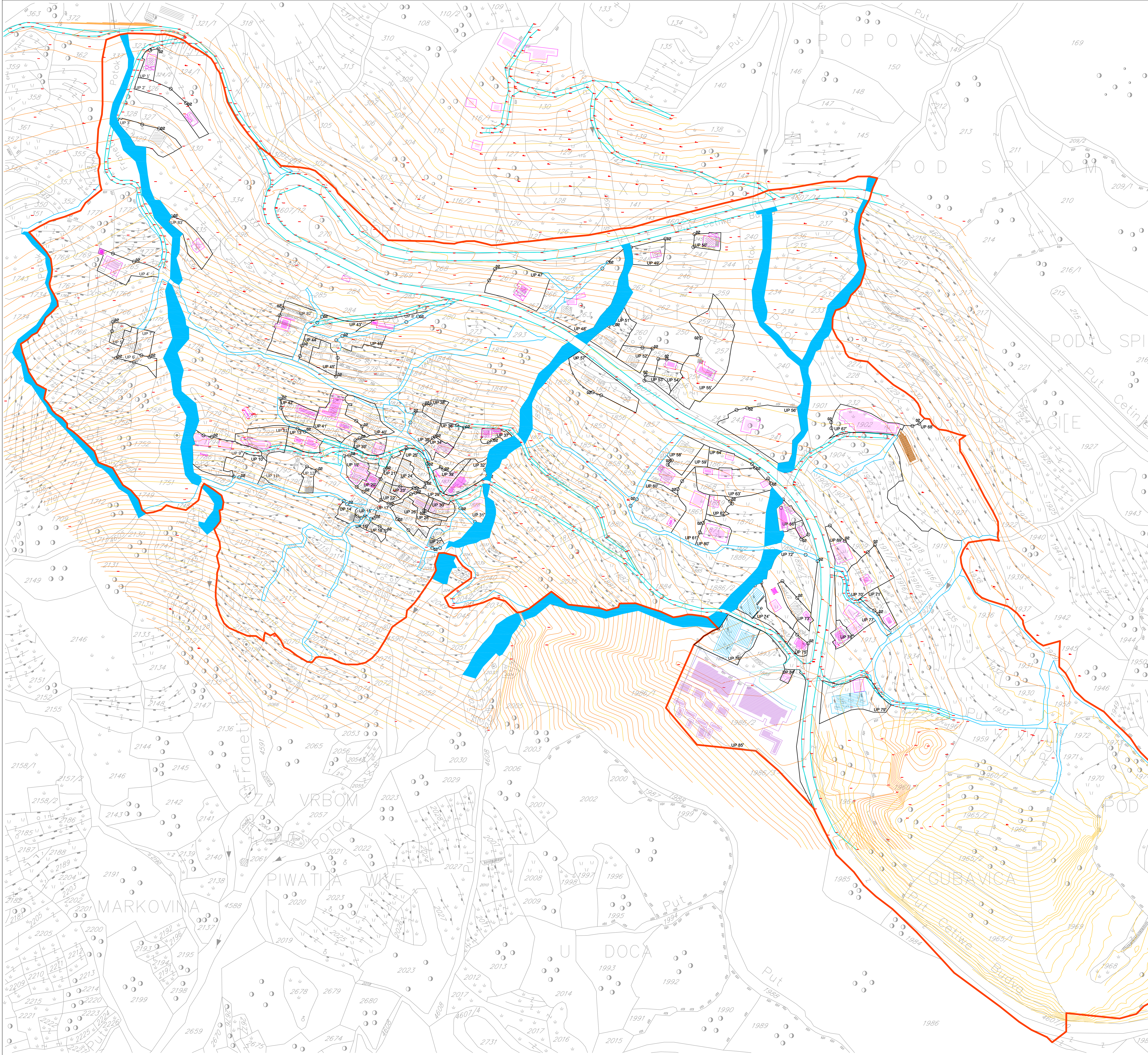

URBANISTICKI PARAMETRI POSTOJECEG STANJA

LEGENDA

- LSL - zona zahvata
- POSTOJECA SAOBRACAJNICA
- POSTOJECA PJEŠACKA STAZA
- POTOK
- 02 GRANICA URBANISTICKE PARCELE
- UP 55' OZNAKA URBANISTICKE PARCELE
- P POVRŠINA URBANISTICKE PARCELE
- Iz INDEKS ZAUZETOSTI
- Ii INDEKS IZGRADJENOSTI
- BRGP BRUTO GRADJEVINSKA POVRŠINA
- STAMBENI OBJEKTI SNIMANI DO DECEMBRA 2011. GODINE
- POMOCNI OBJEKTI SNIMANI DO DECEMBRA 2011. GODINE
- INDUSTRIJSKI OBJEKTI SNIMANI DO DECEMBRA 2011. GODINE
- OBJEKTI SNIMANI U FEBRUARU 2012. GODINE I DOSTAVLJENI 15.III 2012. UZ DOPIS br.001-738/2

TABELA 1. POSTOJECE STANJE - kapaciteti i pokazatelji

Oznaka urb. parcele	Katastarske parcele	Pov. UP /m²/	Pov. pod objektima /m²/	Neizgradj površina /m²/	Spratnost objekata	Bruto gradj površina BRGP /m²/	Indeks zauzetosti Iz	Indeks izgradjen. Ii	Max Iz	Max Ii	Max spratnost	Prilaz parceli	Namjena objekta	Status objekta
UP1'	dio k.p.325 i dio k.p.323	289	95	194	P+Pk	160	0.33	0.55	0.33	0.60	P+Pk	sa planirane kolske saobracajnice	stambeni	potrebna legalizacija dogradjenih djelova prizemlja i potkrovlja
UP2'	dio k.p.326	681	65	616	P+Pk	130	0.10	0.19	0.20	0.60	S+P+1	sa planirane kolske saobracajnice	stambeni	potrebna legalizacija dogradjenih djelova prizemlja i potkrovlja a moguca rekonstrukcija radi dogradnja
UP3'	k.p.329 i dio k.p.4591	818	125	693	S+P+Pk	320	0.15	0.39	0.20	0.60	S+P+1	sa planirane kolske saobracajnice	stambeni	moguca sanacija, rekonstrukcija i dogradnja
UP4'	k.p.1765	775	174	601	P+1+Pk, P+0	420	0.22	0.54	0.22	0.60	P+1+Pk	sa pješacke staze	stambeni, pomocni	potrebna legalizacija dogradjenih djelova
UP5'	k.p.1763	221	60	161	S+P	120	0.27	0.54	0.27	0.60	S+P	sa planirane kolske saobracajnice	stambeni	mogu•a sanacija, rekonstrukcija, adaptacija
UP6'	k.p.1761	513	92	421	S+P, P+0	144	0.18	0.28	0.20	0.60	S+P+1	sa planirane kolske saobracajnice	stambeni, pomocni	moguca dogradnja, nadogradnja, sanacija, rekonstrukcija
UP7'	k.p.1776	285	52	233	P+0	52	0.18	0.18	0.20	0.60	S+P+1	sa planirane kolske saobracajnice	pomo•ni	moguca dogradnja, nadogradnja, sanacija, rekonstrukcija
UP8'	dio k.p.283, dio k.p.284 i dio k.p.285	343	84	259	P+0	84	0.24	0.24	0.24	0.60	S+P+1	sa planirane kolske saobracajnice	stambeni, pomocni	moguca nadogradnja, sanacija, rekonstrukcija, adaptacija
UP9'	k.p.1786 i dio k.p.1794	1124	171	953	S+P, S+P+Pk	412	0.15	0.37	0.20	0.60	S+P+1	sa planirane kolske saobracajnice preko k.p.1796 i 1798	stambeni, turisticki	potrebna legalizacija a moguca rekonstrukcija, dogradnja, nadogradnja ili adaptacija
UP10'	k.p.1788	610	56	554	P+0	56	0.09	0.09	0.20	0.60	S+P+1	sa pješacke staze	pomocni, ruševina	moguca dogradnja, nadogradnja ili rušenje zbog izgradnje 2 objekta po parametrima iz plana
UP11'	k.p.2104/2	48	29	19	P+0	29	0.60	0.60	0.60	1.20	P+1	sa planirane kolske saobracajnice	stambeni	moguca rekonstrukcija
UP12'	k.p.1791	213	42	171	S+0	42	0.20	0.20	0.20	0.60	S+P+1	sa planirane kolske saobracajnice	pomocni, ruševina	moguca nadogradnja, rekonstrukcija, adaptacija ili izgradnja novog objekta po parametrima iz plana
UP13'	dio k.p.1798 i dio k.p.1799	433	95	338	S+P, S+P+Pk	280	0.22	0.65	0.22	0.65	S+P+1	sa planirane kolske saobracajnice	pomocni, stambeni	potrebna legalizacija
UP14'	k.p.2107	204	26	178	P+0	26	0.13	0.13	0.20	0.60	S+P+1	sa planirane kolske saobracajnice	stambeni	moguca rekonstrukcija
UP15'	k.p.2105	27	27	0	P+0	27	1.00	1.00	1.00	2.00	P+1	sa planirane kolske saobracajnice	stambeni, ruševina	moguca nadogradnja, sanacija, rekonstrukcija, adaptacija
UP16'	k.p.2099	47	28	19	P+0	28	0.60	0.60	0.60	1.20	P+1	sa pješacke staze	stambeni, ruševina	moguca nadogradnja, sanacija, rekonstrukcija, adaptacija
UP17'	k.p.2102	41	19	22	P+0	19	0.46	0.46	0.46	0.92	P+1	sa planirane kolske saobracajnice	stambeni, ruševina	moguca nadogradnja, sanacija, rekonstrukcija, adaptacija
UP18'	k.p.2098	133	19	114	P+0	19	0.14	0.14	0.20	0.60	S+P+1	sa pješacke staze	stambeni, ruševina	moguca nadogradnja, sanacija, rekonstrukcija, adaptacija
UP19'	dio k.p.1807, k.p.1809 i dio k.p.1810	355	173	182	S+P	340	0.49	0.96	0.49	0.96	S+P	sa planirane kolske saobracajnice	stambeni	potrebna legalizacija izgradjenog objekta
UP20'	dio k.p.1810 i dio k.p.1811	255	89	166	S+P+Pk	178	0.35	0.70	0.35	0.70	S+P+1	sa planirane kolske saobracajnice	stambeni objekat	potrebna legalizacija izgradjenog objekta
UP21'	k.p.1813	368	54	314	P+0	54	0.15	0.15	0.20	0.60	S+P+1	sa planirane kolske saobracajnice	stambeni, ruševina	moguca dogradnja, nadogradnja, sanacija, rekonstrukcija, adaptacija
UP22'	k.p.1814	158	71	87	S+P	142	0.45	0.90	0.45	0.90	S+P	sa pješacke staze	stambeni	moguca sanacija, rekonstrukcija, adaptacija
UP23'	k.p.1815	119	84	35	S+P, P+Pk	168	0.71	1.41	0.71	1.41	S+P, P+Pk	sa pješacke staze	stambeni	moguca sanacija, rekonstrukcija, adaptacija i legalizacija novog dijela
UP24'	k.p.1816	387	130	257	S+0, S+P	170	0.34	0.44	0.34	0.68	S+P	sa pješacke staze	pomo•ni, stambeni	moguca nadogradnja, sanacija, rekonstrukcija, adaptacija
UP25'	dio k.p.1817 i dio k.p.1827	370	91	279	S+P	182	0.25	0.49	0.25	0.75	S+P+1	sa planirane kolske saobracajnice	stambeni	moguca nadogradnja, sanacija, rekonstrukcija, adaptacija
UP26'	k.p.1819	470	154	316	P+0	154	0.33	0.33	0.33	0.66	P+1	sa pješacke staze	ruševina pomocnog i stambenog objekta	moguca nadogradnja, sanacija, rekonstrukcija, adaptacija
UP27'	k.p.1821	91	37	54	P+0	37	0.41	0.41	0.41	0.82	P+1	sa pješacke staze	pomocni	moguca nadogradnja, sanacija, rekonstrukcija, adaptacija
UP28'	k.p.1824	348	71	277	S+0	71	0.20	0.20	0.20	0.60	S+P+1	sa pješacke staze	stambeni	moguca nadogradnja, sanacija, rekonstrukcija, adaptacija
UP29'	dio k.p.1818 i dio k.p.1825	117	22	95	S+0	22	0.19	0.19	0.20	0.60	S+P+1	sa planirane kolske saobracajnice	stambeni	moguca nadogradnja, sanacija, rekonstrukcija, adaptacija
UP30'	dio k.p.1818, dio k.p.1825, k.p.1826	228	92	136	S+P	170	0.40	0.75	0.40	0.75	S+P	sa planirane kolske saobracajnice	stambeni	legalizacija dogradjenih dijelova objekta
UP31'	k.p.1828	334	54	280	P+0	54	0.16	0.16	0.20	0.40	P+1	sa pješacke staze	stambeni	moguca nadogradnja, sanacija, rekonstrukcija, adaptacija
UP32'	dio k.p.1829, dio k.p.1830, dio k.p. 1382 i dio k.p.1827	556	163	393	S+P+Pk	360	0.29	0.65	0.29	0.65	S+P+1	sa planirane kolske saobracajnice	stambeni	potrebna legalizacija novoizgradjenog objekta
UP33'	k.p.1832 i dio k.p.1827	339	102	237	S+P+Pk	280	0.30	0.83	0.30	0.83	S+P+1	sa planirane kolske saobracajnice	stambeni	potrebna legalizacija novoizgradjenog objekta
UP34'	dio k.p.1834	258	92	166	S+P	184	0.36	0.71	0.36	0.71	S+P	sa planirane kolske saobracajnice	stambeni	moguca sanacija, rekonstrukcija, adaptacija i legalizacija novog dijela
UP35'	k.p.1835	494	134	360	S+0	134	0.27	0.27	0.27	0.81	S+P+1	sa pješacke staze	stambeni, kucište	moguca nadogradnja, sanacija, rekonstrukcija, adaptacija
UP36'	k.p.1838	295	33	262	S+P	66	0.11	0.22	0.20	0.60	S+P+1	sa postoje•eg betonskog puta	stambeni	moguca sanacija, rekonstrukcija, adaptacija
UP37'	dio k.p.1839	212	81	131	P+0, P+Pk	137	0.38	0.65	0.38	0.65	P+1	sa planirane kolske saobracajnice	stambeni, pomocni	moguca nadogradnja, sanacija, rekonstrukcija, adaptacija
UP38'	k.p.1843 i dio k.p.1845	259	91	168	S+P	180	0.35	0.69	0.35	0.69	S+P	sa planirane kolske saobracajnice	stambeni	moguca sanacija, rekonstrukcija, adaptacija
UP39'	k.p.1808 i dio k.p.1810	311	71	240	S+P+Pk	200	0.23	0.64	0.23	0.64	S+P+1	sa planirane kolske saobracajnice	stambeni	legalizacija postojeceg objekta
UP40'	k.p.1806 i dio k.p.293	713	137	576	P+0	137	0.19	0.19	0.20	0.60	S+P+1	sa planirane kolske saobracajnice	stambeni, kucište	moguca nadogradnja postojeceg objekta na P+1+Pk, sanacija, rekonstrukcija, adaptacija
UP41'	k.p.1803, dio k.p.1804 i k.p.1805	1001	293	708	P+0, S1+S2+P+Pk	660	0.29	0.66	0.29	0.66	P+0, S1+S2+P	sa planirane kolske saobracajnice	stambeni, pomocni	prekoraceni urbanisticki parametri i spratnost - legalizacija objekta
UP42'	dio k.p.1793 i k.p.1801	445	108	337	P+Pk	216	0.24	0.49	0.24	0.60	P+1	sa planirane kolske saobracajnice	stambeni	moguca sanacija, rekonstrukcija, adaptacija i legalizacija novog dijela
UP43'	dio k.p.284	527	45	482	P+0	45	0.09	0.09	0.20	0.40	P+1	sa planirane kolske saobracajnice	kucište	moguca rekonstrukcija sa dogradnjom i nadogradnjom
UP44'	dio k.p.286	231	114	117	S+P	200	0.49	0.87	0.49	0.87	S+P	sa planirane kolske saobracajnice	stambeni	moguca sanacija, rekonstrukcija, adaptacija
UP45'	dio k.p.275	442	115	327	P+0	115	0.26	0.26	0.30	0.60	P+1	sa planirane kolske saobracajnice	kucište	mogu•a rekonstrukcija sa nadogradnjom i povezivanje u jedan gabarit
UP46'	k.p.282	369	55	314	P+0	55	0.15	0.15	0.20	0.40	P+1	sa pješacke staze	ruševina pomocnog objekta	moguca izgradnja novog objekta ili rekonstrukcija postojeceg
UP47'	k.p.267	1312	128	1184	S+P+Pk	360	0.10	0.27	0.20	0.60	S+P+1	*** sa magistrale	stambeni	moguca sanacija, rekonstrukcija, adaptacija i izgradnja još jednog objekta uz postojeci
UP48'	k.p.263 i dio k.p.264	1793	126	1667	nema podataka, P+Pk	252	0.07	0.14	0.20	0.60	S+P+1	*** sa magistrale	stambeni	moguca sanacija, rekonstrukcija, adaptacija i izgradnja još jednog objekta
UP49'	k.p.248	492	39	453	P+Pk	78	0.08	0.16	0.20	0.60	S+P+1	*** sa magistrale	stambeni	moguca dogradnja, sanacija, rekonstrukcija, adaptacija
UP50'	k.p.245 i dio k.p.4607/13	296	133	163	S+P	200	0.45	0.68	0.45	0.68	S+P	*** sa magistrale	stambeno-poslovni	mogu•a sanacija, rekonstrukcija, adaptacija i potrebna legalizacija
UP51'	k.p.249	688	52	636	P+Pk	104	0.08	0.15	0.20	0.60	S+P+1	*** sa magistrale	stambeni	moguca sanacija, rekonstrukcija, adaptacija postojeceg i izgradnja novog objekta
UP52'	k.p.252/3	406	67	339	P+0	67	0.17	0.17	0.20	0.60	S+P+1	*** sa magistrale	stambeni	moguca sanacija, rekonstrukcija, adaptacija postojeceg ili izgradnja novog objekta ukoliko se ruši postojeci
UP53'	k.p.251 i k.p.252/2	146	34	112	P+0	34	0.23	0.23	0.23	0.23	P+0	*** sa magistrale	pomocni /garaža/	objekat u putnom pojasu
UP54'	k.p.253 i dio 252/1	385	62	323	ne može se pri•i objektu - nema podataka	62	0.16	0.16	0.20	0.40	P+1	*** sa magistrale	stambeni	potrebna legalizacija objekta
UP55'	k.p.254, k.p.255,k.p. 256,k.p.257, k.p.258 i k.p.259	2552	143	2409	ne može se pri•i objektu - nema podataka	143	0.06	0.06	0.20	0.60	S+P+1	*** sa magistrale	stambeni	moguca sanacija, rekonstrukcija, adaptacija, dogradnja postojeceg kao i izgradnja jednog do dva nova objekta
UP56'	k.p.241 i k.p.242	2114	159	1955	S+P+Pk	370	0.08	0.18	0.20	0.60	S+P+1	*** sa magistrale	stambeni	potrebna legalizacija, moguca dogradnja, rekonstrukcija, adaptacija, kao i izgradnja novog objekta - na karti PLANIRANOG STANJA - UP 132, UP 133
UP57'	dio k.p.1851	1181	125	1056	ruševina, S+0, S+P+Pk	271	0.11	0.23	0.20	0.40	S+P+1	*** sa magistrale	ruševina, pomo•ni, stambeni	moguca dogradnja, sanacija, rekonstrukcija, adaptacija
UP58'	k.p.1861/2	555	72	483	P+0	72	0.13	0.13	0.20	0.60	S+P+1	*** sa magistrale	stambeni	mogu•a dogradnja, nadogradnja, sanacija, rekonstrukcija, adaptacija
UP59'	k.p.1861/1	698	130	568	S+P+Pk	390	0.19	0.56	0.20	0.60	S+P+1	sa magistrale i postoje•eg betonskog puta	stambeni	potrebna legalizacija
UP60'	k.p.1862, k.p.1863 i k.p.1864	1315	47	1268	P+0, P+0	47	0.04	0.04	0.20	0.60	S+P+1	sa pješa•ke staze	pomo•ni	mogu•a izgradnja novih objekata - na karti PLANIRANOG STANJA - UP 122, UP 123, UP 124
UP61'	k.p.1865	1074	123	951	S+P+1+Pk	492	0.11	0.46	0.20	0.60	S+P+1	sa pješacke staze	stambeni	potrebna legalizacija postojeceg i moguca izgradnja još jednog objekta
UP62'	k.p.1869	282	55	227	P+0	55	0.20	0.20	0.20	0.40	P+1	sa pješacke staze preko parcele 1870 istog vlasnika	stambeni	moguca sanacija, rekonstrukcija, adaptacija i legalizacija
UP63'	k.p.1868 i dio k.p.4607/11	1302	160	1142	P+0, P+Pk	224	0.12	0.17	0.20	0.60	S+P+1	*** sa magistrale	stambeni	potrebna legalizacija i moguca rekonstrukcija radi dogradnje i nadogradnje - jedan objekat u putnom pojasu
UP64'	k.p.1867 i dio k.p.4607/11	444	39	405	S+Pk	78	0.09	0.18	0.09	0.18	S+Pk	*** sa magistrale	stambeni	objekat u putnom pojasu
UP65'	k.p.1898, dio k.p.1897/3, dio k.p.1897/1, dio 4588 i	341	212	129	P+0, S+0	212	0.62	0.62	0.62	0.62	P+0, S+0	*** sa magistrale	stambeni	Jedan objekat u putnom pojasu a drugi djelimicno u potoku i putnom pojasu
UP66'	k.p.1897/2	102	37	65	P+0	37	0.36	0.36	0.36	0.36	P+0	*** sa magistrale	stambeni	objekat u putnom pojasu
UP67'	k.p.1902, dio k.p.1903 i dio k.p.1905	952	569	383	S+0	569	0.60	0.60	0.60	0.60	S+0	sa planirane kolske saobracajnice	stambeni	prekoraceni urbanisticki parametri - na karti PLANIRANOG STANJA - UP 37
UP68'	k.p.1921, dio k.p.1902 i dio k.p.1905	5892	235	5657	P+0	235	0.04	0.04	0.20	0.60	S+P+1	sa planirane kolske saobracajnice	pomo•ni	rušenje zbog izgradnje novih objekata - na karti PLANIRANOG STANJA - UP 38, UP 39, UP 40, UP 41, UP 42, UP 43.
UP69'	k.p.1910, dio k.p.1909 i dio k.p. 4607/10	512	216	296	S1+S2+P+1+Pk	1050	0.42	2.05	0.42	2.05	S1+S2+ P+1+Pk	*** sa magistrale	stambeni	objekat premašio parametre iz plana i ušao u putni pojas
UP70'	k.p.1917/1	996	52	944	P+0	52	0.05	0.05	0.20	0.60	S+P+1	sa postoje•eg betonskog puta	stambeni	potrebna legalizacija i mogu•a dogradnja, nadogradnja
UP71'	k.p.1916/1	429	61	368	P+0	61	0.14	0.14	0.20	0.60	S+P+1	sa planirane kolske saobracajnice	stambeni	potrebna legalizacija postoje•eg i mogu•a izgradnja još jednog objekta
UP72'	k.p.1895/1	1785	72	1713	S+0	72	0.04	0.04	0.20	0.60	S+P+1	*** sa magistrale	stambeni, pomo•ni	mogu•a rekonstrukcija, dogradnja, nadogradnja i izgradnja novih objekata
UP73'	k.p.1895/2 i dio k.p. 4687/10	425	106	319	P+Pk, P+0	175	0.25	0.41	0.25	0.41	P+Pk, P+0	*** sa magistrale	stambeni	jedan objekat u putnom pojasu
UP74'	dio k.p.1893/1 i dio k.p. 4588	802	245	557	P+0	245	0.31	0.31	0.31	0.31	P+0 /VP/	sa planirane kolske saobracajnice	privredni - hala	potrebna legalizacija
UP75'	dio k.p.1892 i dio 1893/1	220	61	159	P+0	61	0.28	0.28	0.28	0.28	P+0	sa planirane kolske saobracajnice	stambeni	objekat je vecim djelom gabarita u putnom pojasu
UP76'	dio k.p.1887, dio 1888, dio 1890, dio 1893/2, dio 1893/3	1203	593	610	P+0, P+Pk	593	0.49	0.49	0.49	0.49	P+0, P+Pk	sa planirane kolske saobracajnice	privredni - hala	potrebna legalizacija i moguca sanacija i rekonstrukcija
UP77'	k.p.1911	806	168	638	P+0, P+1	248	0.21	0.31	0.21	0.60	S+P+1	*** sa magistrale	stambeni	potrebna legalizacija i moguca nadogradnja, sanacija, rekonstrukcija
UP78'	k.p.1912, dio 4607/11	246	141	105	S+P	141	0.57	0.57	0.57	0.57	S+P	*** sa magistrale	stambeni	objekat je vecim djelom gabarita u putnom pojasu
UP79'	dio 1929, dio k.p.1962, k.p. 1963	1380	459	921	P+1, P+1	918	0.33	0.67	0.33	0.67	P+1, P+1	sa planirane kolske saobracajnice	privredni, stambeni	potrebna legalizacija i moguca adaptacija, sanacija, rekonstrukcija
UKUPNO:		49983	8936	41047		15047	0.26	0.41	0.30	0.66				

Objekti izgradjeni i snimljeni posle javnog uvida

Oznaka urb. parcele	Katastarske parcele	Pov. UP /m²/	Pov. pod objektima /m²/	Neizgradj površina /m²/	Spratnost objekata	Bruto gradj površina BRGP /m²/	Indeks zauzetosti Iz	Indeks izgradjen. Ii	Max Iz	Max Ii	Max spratnost	Prilaz parceli	Namjena objekta	Status objekta
UP80'	k.p.1871	429	231	198	S1+S2+P+1	924	0.54	2.15	0.54	2.15	S1+S2+P+1	sa pješacke staze	stambeni	znatno prekora•eni urbanisticki parametri iz plana i spratnost
UP81'	dio k.p.1794, dio k.p.1796, dio k.p.1799	787	141	646	P+0	141	0.18	0.18	0.18	0.18	P+0	sa planirane kolske saobracajnice preko k.p.1798	stambeni, pomocni	moguca rekonstrukcija i potrebna legalizacija
UP82'	dio k.p.287 i dio k.p.288	1041	106	935	P+1+Pk	310	0.10	0.30	0.20	0.60	P+1+Pk	sa planirane kolske saobracajnice	stambeni	potrebna legalizacija i moguca dogradnja, sanacija, adaptacija, rekonstrukcija
UP83'	dio k.p.335	598	75	523	S+P+Pk	225	0.13	0.38	0.20	0.60	S+P+1	sa planirane kolske saobracajnice	stambeni	potrebna legalizacija i moguca dogradnja, sanacija, adaptacija, rekonstrukcija
UKUPNO:		2855	553	2302		1600	0.24	0.75	0.28	0.88				

Oznaka urb. parcele	Katastarske parcele	Pov. UP /m²/	Pov. pod objektima /m²/	Neizgradj površina /m²/	Spratnost objekata	Bruto gradj površina BRGP /m²/	Indeks zauzetosti Iz	Indeks izgradjen. Ii	Max Iz	Max Ii	Max spratnost	Prilaz parceli	Namjena objekta	Status objekta
UP84'	dio k.p.1887, dio k.p.1890, dio k.p.1892 i dio k.p. 1986	85	36	49	P+0	36	0.42	0.42	0.23	0.23	P+0	sa planirane kolske saobracajnice	trafo stanica	Na javnom uvidu bili su planirani objekti na UP89 a u medjuvremenu su izgradjeni po gradjevinskoj dozvoli br. 1102-651/2 Podgorica
UP85'	dio k.p.1887, dio k.p. 1888, dio k.p. 1890, dio k.p. 1892, dio k.p. 1986/1, k.p.1986/2 i k.p. 1986/3	8797	2596	6201	P+0 - S+P+3	5767	0.30	0.66	0.30	0.66	od P+0 do S+P+3	sa planirane kolske saobracajnice	turisticki	Na javnom uvidu bili su planirani objekti na UP89 a u medjuvremenu su izgradjeni po gradjevinskoj dozvoli br. 1102-651/2 Podgorica
UKUPNO:		8882	2632	6250		5803	0.36	0.54	0.27	0.45				

		49983	8936	41047		15047	0.26	0.41	0.30	0.66				
		2855	553	2302		1600	0.24	0.75	0.28	0.88				
		8882	2632	6250		5803	0.36	0.54	0.27	0.45				
UKUPNO:		58865	11568	47297		20850	0.31	0.48	0.28	0.55				

*** sa magistrale - objekti koji se nalaze uz magistralu imaju iskljucivo pješacki prilaz

N NE E SE S SW W NW

ODGOVORNI PLANER:
Lazar Sijerkovic dipl.ing.arh.

DIREKTOR:
Radmila Žinic dipl.ecc.

projektni biro	ADRIA INVEST d.o.o. Budva • izgradnja objekata • projektovanje • nadzor
broj lista	05
investitor	OPŠTINA BUDVA
naziv objekta i mjesto	LOKALNA STUDIJA LOKACIJE LAPCICI
vrsta projekta i faza	POSTOJECE STANJE
sadržaj lista	POSTOJECI URBANISTICKI PARAMETRI
razmjera	1:1000
datum	APRIL 2012.