



Crna Gora
Opština Budva
Predsjednik Opštine

Broj: 01-082/21-2849/2
Datum: 03.11.2021.

SEKRETARIJAT ZA INVESTICIJE

gđin Joko Popović, v.d. sekretara

SEKRETARIJAT ZA URBANIZAM

gđin Filip Popović, v.d. sekretara

Poštovani,

U prilogu Vam šaljem dopis br. 01-082/21-2849/1 od 01.11.2021. godine dostavljen od strane "Invest marketa" d.o.o., koji se odnosi na izgradnju pasarele u naselju Komoševina.

Budući da je predmetna stvar iz dopisa nadležnost vašeg Sekretarijata, isti vam dostavljamo na dalje postupanje.

S poštovanjem,

PREDSJEDNIK
Marko Carević



Budva

| | | | |
|------------------|--|--|--|
| OPŠTINA BUDVA | | | |
| 01.11.2021. | | | |
| 01-082/21-2849/1 | | | |

ZAH T J E V**PREDSJEDNIKU OPŠTINE****n/r Gdin Marko Carević**

Poštovani predsjedniče Opštine Budva, obraćamo Vam se zahtjevom kojim naša firma želi da donira projektnu dokumentaciju, kao i izvođenje radova za pasarelu u naselju Komoševina. Od Opštine Budva očekujemo pomoć u administrativnom dijelu tj.: Izdavanje Urbanističko tehničkih uslova i izradu projektnog zadatka.

Vlasnici smo katastarske parcele br 2523/1 u LSL Komoševina I, i želimo u saradnji sa Opštinom Budva da obezbijedimo bezbjednu pješačku komunikaciju kako domicilnom stanovništvu, tako i turistima koji posjećuju našu Opštinu.

Naime u urbanističkom planu Komoševine postoje ucrtane 3 pasarele u veoma kratkom potezu od "Vidikovca" do tunela iznad Mogrena. Takodje su veoma zbijeno pozicionirane, pa predlažemo da se jedna od ucrtanih pasarela pomjeri u planu, ukoliko je to moguće, par desetina metara do savršene pozicije, koju šaljemo u prilogu na skici, gdje je veoma gusto naseljeno naselje.

U nadi da ćete razmotriti naš zahtjev, i sa Vašim saradnicima pripremiti neophodnu dokumentaciju za sprovođenje ovog bitnog projekta koji Opštinu Budva neće koštati ništa, a sa njim će dobiti mnogo.

Srdačan pozdrav,

Prilog:

-Skica sa pozicijom pasarele

**PODNOŠILAC ZAH T J E V A****Izvršni direktor INVEST MARKET d.o.o.**

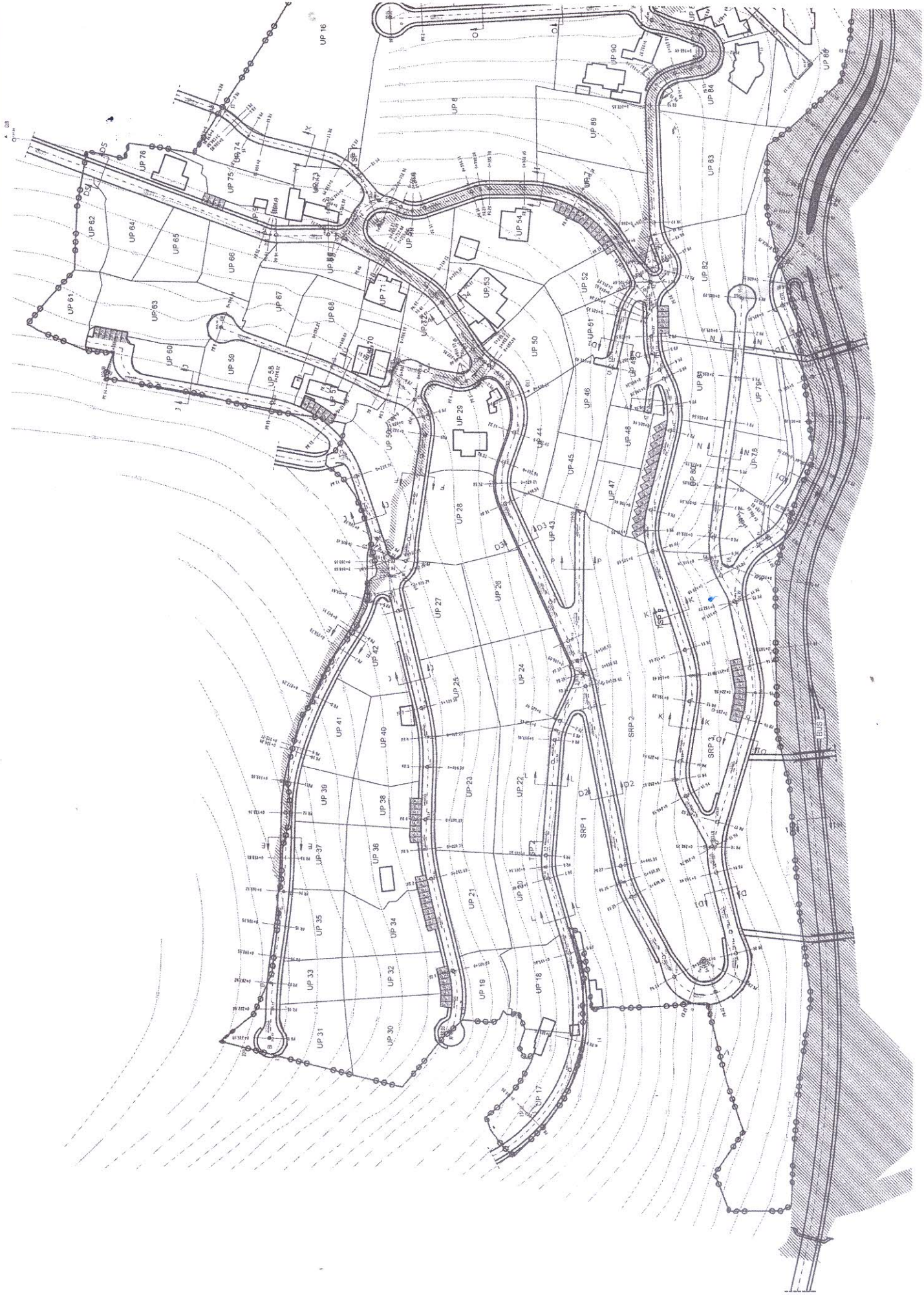

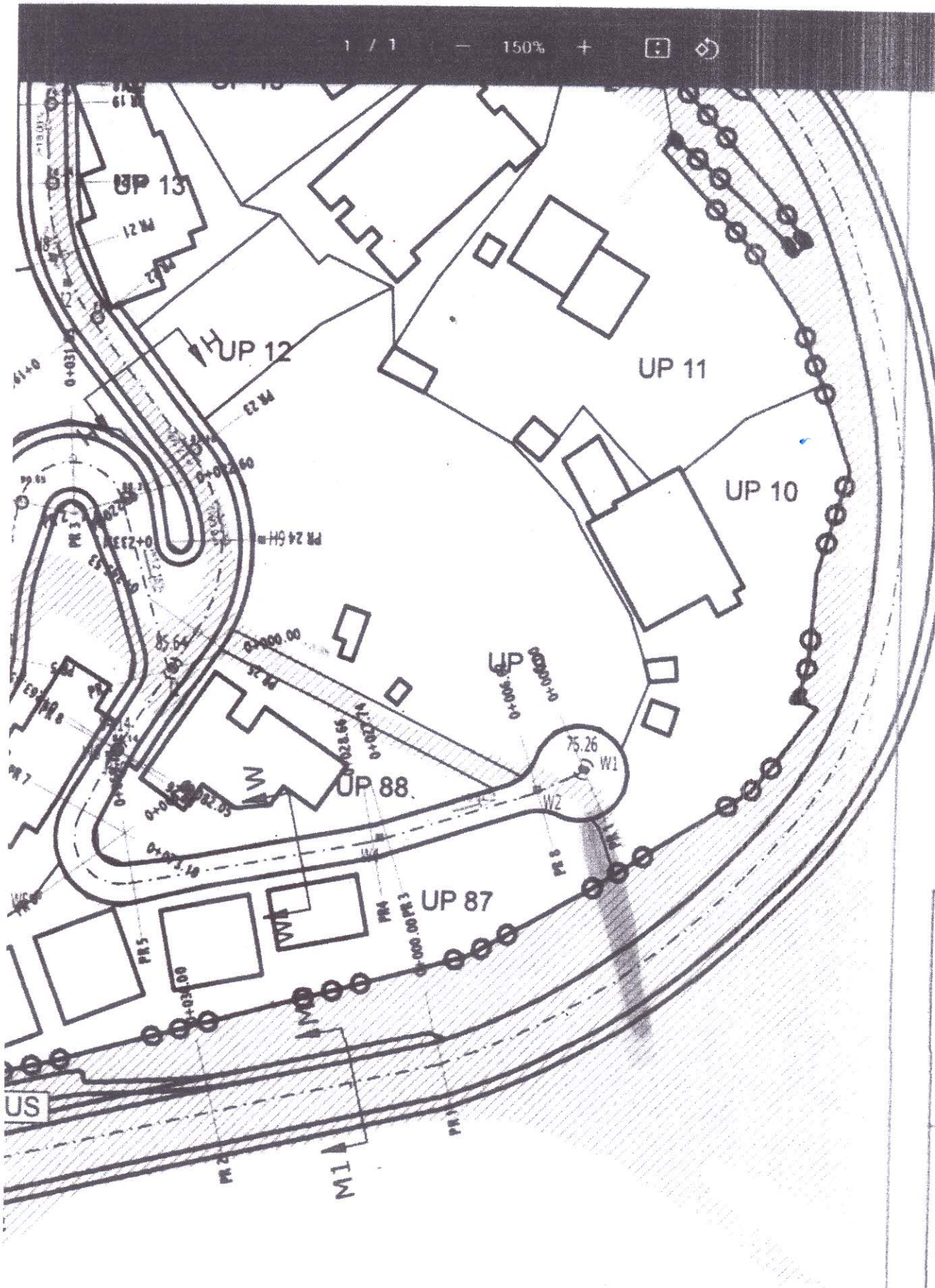

| | |
|--------------|--------------|
| 21 | T=0508883.81 |
| A=0402223.72 | |
| B=0.00 | |
| a=88°32'01" | |
| T=0.00 | |
| L=0.00 | |
| B=0.00 | |

| | |
|--------------|--------------|
| 21 | T=0508883.81 |
| A=0402223.72 | |
| B=0.00 | |
| a=88°32'01" | |
| T=0.00 | |
| L=0.00 | |
| B=0.00 | |

| | |
|--------------|--------------|
| 01 | T=0508883.20 |
| A=0402223.24 | |
| B=0.00 | |
| a=112°49'32" | |
| T=0.00 | |
| L=0.00 | |
| B=0.00 | |

LEG



OPŠ

