Adresa: Topliški put bb. Budva
e-mail: kalosbudva@gmail.com
Tel/Fax 033.452.057
Tel. 067.837.775
068.699.234

pomoćni objekti br. 03/19

elektronski potpis projektanta	elektronski potpis revidenta
Digitally signed by Marija Bliznakovski Date: 2019.05.30 13:19:29 CEST MARIJA BLIZNAKOVSKI	

INVESTITOR:.....FRANETA Velimir koji obavlja privrednu djelatnost S.U.R. restoran „Tropico" Budva

OBJEKAT:.....MONTAŽNO-DEMONTAŽNI PRIVREMENI UGOSTITELJSKI OBJEKAT SA TERASOM

LOKACIJA:.....k.p. 2893 KO Budva, Opština Budva, lokacija 5.5

DIO TEHNIČKE DOKUMENTACIJE:.....IDEJNO REŠENJE

PROJEKTANT:.....KALOS d.o.o. Budva

ODGOVORNO LICE:.....Marija Bliznakovski, dipl.ing.arh.

GLAVNI INŽENjER:.....Marija Bliznakovski, dipl.ing.arh.

maj 2019.

SADRŽAJ IDEJNOG RJEŠENJA

1. OPŠTA DOKUMENTACIJA

1.1. UGOVOR O POSLOVNO-TEHNIČKOJ SARADNJI
1.2. PODACI O PROJEKTANTU
1.3. LICENCA PROJEKTANTA ZA IZRADU TEHNIČKE DOKUMENTACIJE
1.4. LICENCA OVLAŠĆENOG INŽENJERA KOJI RUKOVODI IZRADOM TEHNIČKE DOKUMENTACIJE U CJELINI
1.5. DOKAZ O OSIGURANJU OD PROFESIONALNE ODGOVORNOSTI PROJEKTANTA
1.6. PROJEKTNI ZADATAK
1.7. URBANISTIČKO-TEHNIČKI USLOVI

2. TEKSTUALNA DOKUMENTACIJA – TEHNIČKI OPIS OBJEKTA

- Uvodne napomene
- Vrsta i namjena objekta
- Lokacija
- Funkcionalno rešenje objekta
- Tehničko-tehnološke karakteristike objekta
- Obračun površina

3. GRAFIČKA DOKUMENTACIJA

1.	SITUACIJA	R 1:200
2.	OSNOVA OBJEKTA I TERASE	R 1:100
3.	OSNOVA KROVA I PERGOLE	R 1:100
4.	PRESEK 1-1	R 1:100
5.	IZGLEDI	
6.	IZGLEDI	
7.	3D PRIKAZI	
8.	3D PRIKAZI	

1. OPŠTA DOKUMENTACIJA

1.1. Ugovor o izradi tehničke dokumentacije

"KALOS" d.o.o. Budva
Broj 02-Po
Budva 15.05. 2019. g.

U G O V O R
O IZRADI TEHNIČKE DOKUMENTACIJE

Zaključen između:

1. **FRANETA Velimir, JMBG 1204968210015, Budva, adresa 13.Jul, br.6,** (u daljem tekstu: NARUČILAC)
   i
2. **"Kalos" d.o.o., PIB 02955610, Budva, adresa Topliški put bb**, koga zastupa Izvršni direktor Marija Bliznakovski, d.i.a. (u daljem tekstu: IZVRŠILAC)

Član 1.

IZVRŠILAC se obavezuje da za potrebe NARUČIOCA pruži uslugu:

a.) Izrade tehničke dokumentacije za Privremenih objekata na kupalištu br.8B i Montažno –demontažnog privremenog objekta na lokaciji označenoj brojem 5.5 u opštini Budva.

Član 2.

Predmet angažovanja:

a.) Izrada idejnog projekta sa 3d vizualizacijama za pomenuti objekat
b.) Izrada Glavnog projekta za pomenuti objekat

Izvršilac se obavezuje da usluge iz tačke b. i c. izvrši u roku od 60 radnih dana od prihvaćenog idejnog projekta iz tačke a. ovog člana.

Član 3.

Usluge su ugovorene na sledeće iznose:

a.) Za uslugu opisanu u tačkama a. i b., člana 2. obračunava se po m^2 bruto površine objekta koja ce se konačno utvrditi nakon završetka glavnog projekta.

Napomena: u cijenu izrade projektne dokumenaticje ulaze sve eventualne izmene i dopune faza koje su predmet ovog ugovora do dobijanja gradjevinske dozvole.

Član 4.

IZVRŠILAC se obavezuje da povjereni posao obavi u skladu sa pravilima struke, uz primjenu važećih zakonskih i tehničkih propisa, normativa i standarda za predmetnu oblast u svim fazama izvođenja radova, a sve u skladu sa Urbanističkim-tehničkim uslovima br. 0206-1026/5 od 18.04.2019. i br.0206-1026/5-1 od 18.04.2019. za potrebe prijave gradnje u skladu sa čl.91 Zakona o Planiranju prostora i Izgradnji objekta kao i Pravilniku o načinu izrade i sadržini sadržini tehničke dokumentacije za gradjenje objekata.

Član 5.

Svi sporovi nastali u vezi sa primjenom odredbi ovog Ugovora riješavaće se sporazumno.
Za slučaj da nije moguće postići sporazum na ovaj način, isti će se riješavati pred Privrednim sudom u Podgorici.

Član 6.

Sve što nije definisano ovim ugovorom primjenjivaće se odredbe Zakona o obligacionim odnosima, Zakona o uređenju prostora i izgradnji objekata i drugi zakonski propisi koji regulišu predmet ovog Ugovora.

Član 7.

Ovaj Ugovor je sačinjen u Budvi dana 15. 05. 2019. godine od kada se i primjenjuje u 2 (dva) istovjetna primjerka od kojih svaka ugovorna strana zadržava po 1 (jedan).

ZA IZVRŠIOCA

"KALOS" BUDVA

ZA NARUČIOCA

1.2. Podaci o projektantu

CRNA GORA
VLADA CRNE GORE
PORESKA UPRAVA
CENTRALNI REGISTAR PRIVREDNIH SUBJEKATA
U Podgorici, dana 14.10.2013.god.

Poreska uprava - Centralni registar privrednih subjekata u Podgorici, na osnovu člana 6 st. 1 i člana 21 i 22 Zakona o poreskoj administraciji ("Sl list RCG", br. 65/01 i 80/04 i "Sl list CG", br. 20/11), člana 83 i 86 Zakona o privrednim društvima ("Sl.list RCG", br.6/02 i "Sl.list CG", br. 17/07 ... 40/11), člana 196 Zakona o opštem upravnom postupku ("Sl. list RCG", br.60/03 i "Sl. list CG", br. 32/11) i člana 2 i 3 Upustva o radu Centralnog registra privrednih subjekata ("Sl.list CG", br.20/12), rješavajuci po prijavi za registraciju osnivanja DRUŠTVO SA **OGRANIČENOM ODGOVORNOŠĆU "KALOS" - BUDVA** broj 204660 od 14.10.2013.god. podnosioca

Ime i prezime: Nikola Kavedžić
JMBG ili br.pasoša:0911982290018
Adresa:I Proleterska S-52 - Budva

dana 14.10.2013.god. donosi

R J E Š E NJ E

Registruje se osnivanje **DRUŠTVO SA OGRANIČENOM ODGOVORNOŠĆU "KALOS" - BUDVA**, TOPLIŠKI PUT BB BUDVA - registarski broj **5-0674159/ 001** .

Sastavni dio Rješenja je i Izvod iz Centralnog registra privrednih subjekata Poreske uprave.

Obrazloženje

Odlučujući po prijavi za upis osnivanja DRUŠTVO SA OGRANIČENOM ODGOVORNOŠĆU **KALOS** , utvrđeno je da su ispunjeni uslovi iz čl. 83 i 86 Zakonom o privrednim društvima ("Sl.list RCG", br.6/02 i "Sl.list CG", br. 17/07 ... 40/11) i člana 2 i 3 Uputstva o radu Centralnog registra privrednih subjekata ("Sl.list CG" br.20/12) za osnivanje **KALOS** , pa je odlučeno kao u izreci Rješenja.

M.P.

Načelnik
Milo Paunović

Pravna pouka:
Protiv ovog rješenja može se izjaviti žalba Ministarstvu finansija CG u roku od 15 dana od dana prijema rješenja. Žalba se predaje preko ovog organa i taksira administrativnom taksom u iznosu od 8,00 €, shodno Tarifnom broju 5 Taksene tarife za administrativne takse. Taksa se uplaćuje u korist računa broj 832-3161-26-Administrativna taksa.

Crna Gora

IZVOD IZ CENTRALNOG REGISTRA PRIVREDNIH SUBJEKATA PORESKE UPRAVE

Registarski broj 5-0674159/ 001
Matični broj 02955610

Datum registracije: 14.10.2013

DRUŠTVO SA OGRANIČENOM ODGOVORNOŠĆU "KALOS" - BUDVA

Datum zaključivanja ugovora: 14.10.2013
Datum donošenja Statuta: 14.10.2013
Adresa obavljanja djelatnosti: TOPLIŠKI PUT BB
Adresa za prijem službene pošte: TOPLIŠKI PUT BB
Pretežna djelatnost: 7111 Arhitektonska djelatnost

Datum izmjene Statuta:
Mjesto: BUDVA
Sjedište: BUDVA

Obavljanje spoljno-trgovinskog poslovanja:
x da ne

Oblik svojine:
x bez oznake svojine | društvena | privatna | zadružna | dva ili više oblika svojine | državna

Porijeklo kapitala:
bez oznake projekla kapitala | x domaći | strani | mješoviti

Upisani kapital: 1.00€
(Novčani 1.00 , nenovčani .00)

Osnivači
Ime i prezime/Naziv:
MARIJA BLIZNAKOVSKI-006996234

Adresa:
GORANA KOVAČIĆA 002 A VRANJE SRBIJA

Udio: 100%
Uloga: Osnivač

Lica u društvu
Ime i prezime:
Marija Bliznakovski - 006996234
Izvršni direktor - neograniceno( )
Pojedinačno- ( )

Adresa:
GORANA KOVAČIĆA 002 A VRANJE SRBIJA

Izdato 15.10.2013.god.

Načelnik
Milo Paunović

1.3. Licenca Projektanta za izradu tehničke dokumentacije

MINISTARSTVO ODRŽIVOG RAZVOJA I TURIZMA
DIREKTORAT ZA INSPEKCIJSKI NADZOR
I LICENCIRANJE
Direkcija za licenciranje
Broj: UPI 107/7-3107/2
Podgorica, 03.09.2018. godine

Ministarstvo održivog razvoja i turizma, rješavajući po zahtjevu » Kalos » d.o.o. iz Budve, za izdavanje licence projektanta i izvođača radova, na osnovu člana 135 st. 1 i 2 Zakona o planiranju prostora i izgradnji objekata ("Službeni list Crne Gore " br. 64/17) i člana 46 stav 1 Zakona o upravnom postupku ("Službeni list Crne Gore " br. 56/14, 20/15, 40/16 i 37/17), donosi

R J E Š E NJ E

1. IZDAJE SE » KALOS » D.O.O. BUDVA , LICENCA projektanta i izvođača radova.

2. Ova Licenca se izdaje na 5 (pet) godina.

O b r a z l o ž e nj e

Aktom, br.UPI 107/7-3107/1 od 08.06.2018.godine » KALOS » D.O.O. BUDVA, obratilo se ovom ministarstvu zahtjevom za izdavanje licence projektanta i izvođača radova.

Uz zahtjev imenovano privredno društvo, dostavilo je ovom ministarstvu sledeće dokaze:

Rješenje Ministarstva održivog razvoja i turizma, broj UPI 107/7-1635/2 od 23.05.2018.godine, kojim je Blizankovski Mariji, dipl.inž.arhitekture iz Vranja - Republika Srbija, izdata licenca ovlašćenog inženjera za obavljanje djelatnosti izrade tehničke dokumentacije i građenje objekta; Ugovor o radu, zaključen između poslodavca » KALOS » D.O.O.iz Budve i Blizankovski Mariji , dipl. inž,arhitekture iz Vranja –Republika Srbija, kao zaposlenog, gdje je u čl. 1 i 2.Ugovora, imenovana zasnovala radni odnos u navedeno privredno društvo na neodređeno vrijeme, na radno mjesto:Projektant, počev od 21.10..2013.godine; Izvod iz Centralnog Registra Privrednih subjekata Poreske uprave za imenovano privredno društvo, Registarski broj: 50674150 sa šifrom pretežne djelatnosti: 7111: Arhitektonska djelatnost.

Ministarstvo održivog razvoja i turizma, razmotrilo je podnijeti zahtjev pa je odlučilo kao u dispozitivu ovog rješenja, a ovo sa sledećih razloga:

Naime, članom 122 stav 1 Zakona o planiranju prostora i izgradnji objekata (»Službeni list Crne Gore » br. 64/17), propisano je da privredno društvo koje izrađuje tehničku dokumentaciju (projektant), odnosno privredno društvo koje gradi objekat (izvođač radova), dužno je da za obavljanje djelatnosti izrade tehničke dokumentacije dijela tehničke dokumentacije, odnosno građenje ili izvođenje pojedinih radova ovlašćeni inženjer može da bude fizičko lice koje obavlja poslove izrade tehničke dokumentacije odnosno građenje ili izvođenje pojedinih vrsta radova na građenju objekta, ima najmanje

jednog zaposlenog ovlašćenog inženjera po vrsti projekta, koji izrađuje i to: arhitektonski, građevinski, elektrotehnički i mašinski projekat, odnosno vrsti radova koje izvodi na osnovu tih projekata.Stavom 2 istog člana Zakona, propisano je da obavljanje pojedinih poslova iz stava 1 ovog člana, projektant, odnosno izvođač radova može da obezbijedi na osnovu zaključenog ugovora sa drugim privrednim društvom koje ima zaposlenog ovlašćenog inženjera za određenu vrstu projekta, odnosno radova.

Članom 3 stav 1 tačka 3 Pravilnika o načinu i postupku izdavanja, mirovanja licence i načinu vođenja registara licenci („ Službeni list Crne Gore „ br. 79/17), utvrđene su vrste licenci, a između ostalih i licenca projektanta i izvođača radova, koja se izdaje privrednom društvu za obavljanje djelatnosti izrade tehničke dokumentacije i građenje objekta.

Članom 5 stav 1 tač. 1-2. Pravilnika, utvrđeno je da se u postupku izdavanja licence projektanta, odnosno izvođača radova, provjerava: 1) da li podnosilac zahtjeva u radnom odnosu ima zaposlenog ovlašćenog inženjera i licencu ovlašćenog inženjera.

Članom 137 stav 2 Zakona, propisano je da se licenca za privredno društvo, izdaje se na pet godina.

Rješavajući po predmetnom zahtjevu, a na osnovu uvida u dostavljene dokaze, ovo ministarstvo nalazi, da su se u konkretnoj pravnoj stvari stekli uslovi za primjenu čl. 122 stav 1 i 135 stav 2 Zakona o planiranju prostora i izgradnji objekata, a u vezi čl 3 stav 1 tač. 1 i čl. 4 Pravilnika o načinu i postupku izdavanja, mirovanja licence i načinu vođenja registara licenci.

Saglasno izloženom, riješeno je kao u dispozitivu ovog rješenja.

PRAVNA POUKA: Protiv ovog rješenja može se pokrenuti upravni spor tužbom kod Upravnog suda Crne Gore u roku od 20 dana od dana prijema istog.

OVLAŠĆENO SLUŽBENO LICE
Nikola Petrović

1.4. Licenca ovlašćenog inženjera koji rukovodi izradom tehničke dokumentacije u cjelini

MINISTARSTVO ODRŽIVOG RAZVOJA I TURIZMA
DIREKTORAT ZA INSPEKCIJSKI NADZOR
I LICENCIRANJE
Direkcija za licenciranje
Broj: UPI 107/7-1035/2
Podgorica, 23.05.2018. godine

Ministarstvo održivog razvoja i turizma, rješavajući po zahtjevu MARIJE BLIZNAKOVSKI, diplomiranog inženjera arhitekture iz Vranja, Republika Srbija, za izdavanje licence za ovlašćenog inženjera, na osnovu člana 135 st. 1 i 2 Zakona o planiranju prostora i izgradnji objekata ("Službeni list Crne Gore " br. 64/17) i člana 46 stav 1 Zakona o upravnom postupku ("Službeni list Crne Gore " br. 56/14, 20/15, 40/16 i 37/17), donosi

R J E Š E NJ E

1. IZDAJE SE MARIJI BLIZNAKOVSKI diplomiranom inženjeru arhitekture iz Vranja, Republika Srbija, LICENCA ovlašćenog inženjera za obavljanje djelatnosti izrade tehničke dokumentacije i građenje objekta.

2. Ova Licenca se izdaje na neodređeno vrijeme.

O b r a z l o ž [redacted]

Ministarstvo održivog razvoja i turizma, razmotrilo je podnijeti zahtjev pa je odlučilo kao u dispozitivu ovog rješenja, a ovo sa sledećih razloga:

Naime, članom 123 stav 1 Zakona o planiranju prostora i izgradnji objekata (»Službeni list Crne Gore » br. 64/17), propisano je da ovlašćeni inženjer može da bude fizičko lice koje obavlja poslove izrade tehničke dokumentacije odnosno građenje objekta, odgovarajuće struke, sa visokim obrazovanjem, odnosno najmanje kvalifikacijom VII1 podnivoa okvira kvalifikacije i najmanje tri godine radnog iskustva na stručnim poslovima izrade tehničke dokumentacije i građenja objekta.

Članom 3 stav 1 tačka 1 Pravilnika o načinu i postupku izdavanja, mirovanja licence i načinu vođenja registara licenci („ lužbeni list Crne Gore „ br. 79/17), utvrđene su vrste licenci, a između ostalih i licenca ovlašćenog inženjera koja se izdaje fizičkom, licu za obavljanje djelatnosti izrade tehničke dokumentacije i građenje objekta.

Članom 4 stav 1 tač. 1-4. Pravilnika, utvrđeno je da se u postupku izdavanja licence ovlašćenog inženjera, provjerava: 1) identitet podnosioca zahtjeva; 2) da li podnosilac zahtjeva posjeduje visoko obrazovanje, odnosno najmanje kvalifikacije VII1 podnivoa okvira kvalifikacija, odnosno da li je izvršeno priznavanje inostrane obrazovne isprave najmanje kvalifikacije VII1 podnivoa okvira kvalifikacija; 3) da li podnosilac zahtjeva ima najmanje tri godine radnog iskustva na stručnim poslovima izrade tehničke dokumentacije i građenju objekta sa visokim obrazovanjem, odnosno najmanje kvalifikacije VII1 podnivoa okvira kvalifikacije i 4) da li je podnosilac zahtjeva osuđivan za krivično djelo za koje se gonjenje preduzima po službenoj dužnosti.
Stavom 3 istog člana Pravilnika, utvrđeno je da se radno iskustvo u smislu stava 1 tačka 3 ovog člana, smatra radno iskustvo u svojstvu saradnika na izradi tehničke dokumentacije na građenju objekta, odnosno izvođenja pojedinih radova na građenju objekta. Stavom 4 istog člana Pravilnika, utvrđeno je da se izuzetno od stava 3 ovog člana, fizičkom licu koje posjeduje licencu za izradu tehničke dokumentacije i građenje objekata, izdatu po propisima koji su važili do donošenja ovog propisa, radno iskustvo može dokazati na osnovu uvida u dokumentaciju koja je bila osnov za njeno izdavanje.
Članom 137 stav 1 Zakona, propisano je da se licenca za fizičko lice izdaje na neodređeno vrijeme.
Rešavajući po predmetnom zahtjevu, a na osnovu uvida u dostavljene dokaze, ovo ministarstvo nalazi, da su se u konkretnoj pravnoj stvari stekli uslovi za primjenu čl. 123 stav 1 i 135 stav 2 Zakona o planiranju prostora i izgradnji objekata, a u vezi čl 3 stav 1 tač. 1 i čl. 4 Pravilnika o načinu i postupku izdavanja, mirovanja licence i načinu vođenja registara licenci.
Saglasno izloženom, riješeno je kao u dispozitivu ovog rješenja.
PRAVNA POUKA: Protiv ovog rješenja može se pokrenuti upravni spor tužbom kod Upravnog suda Crne u roku od 20 dana od dana prijema istog.

OVLAŠĆENO SLUŽBENO LICE
Nataša Pavićević

1.5. Dokaz o osiguranju od profesionalne odgovornosti projektanta

LOVĆEN OSIGURANJE A.D. PODGORICA

FILIJALA: Filijala Budva
POSLOVNICA:

POLISA

POLISA BROJ 0572547/3

TARIFA / TAR. GRUPA: 13302XI
VRSTA OSIGURANJA: Osiguranje opšte
ZAMJENA POLISE/L.P.:
VEZA SA POLISOM BR.:

OSIGURANJA IMOVINE

Ugovarač osiguranja: KALOS DOO BUDVA
Matični broj: 02955610 Adresa: TOPLIŠKI PUT BB, BUDVA
Osiguranik: KALOS DOO BUDVA
Matični broj: 02955610 Adresa: TOPLIŠKI PUT BB, BUDVA

1. Kratkoročno X 2. Dugoročno ___ 3. Višegodišnje ___ na ___ god. Počev od: 10.08.

Ovo osiguranje zaključeno je na osnovu Zakona o obligacionim odnosima i

osiguranja kod osiguranja odgovornosti KL-odg-akon-08-07-cg

koji su ugovaraču osiguranja uručeni uz ovu polisu (osim z.o.o.) i čine sastavni dio ove polise, što potvrđuje svojim potpisom ugovarač osiguranja.

NAČIN OSIGURANJA:
Naknada po ovoj polisi je naplativa ukoliko je plaćena dospjela premija.

Rb	O S I G U R A V A S E :	Suma osiguranja (€)	Premija (€)
	Odgovornost prema trećim licima		
1	Osiguranjem su pokriveni odštetni zahtjevi(zahtjevi za naknadu štete),ispostavljeni osiguraniku za štete nastale usled greške u tehničko računskim i statičkim osnovama,te izračunavanjima,kalkulacijama,konstrukciji i tehničkoj izradi projektne dokumentacije,ukoliko greška,za vrijeme pokrića osiguranja ima za posledicu oštećenje ili uništenje osiguranog objekta,(tzv.fizička oštećenja),koji se izvodi odnosno izgrađuje/montira po projektu kojeg je izradio osiguranik.Po ovim uslovima se pod projektima smatraju kako građevinski objekti tako i mašinska,električna i druga(ostala)oprema.Osiguranje se odnosi na predvidjenu vrijednost projektnih radova u narednoj godini u iznosu od 50.000€.Učešće osiguranika u šteti 10% a minimalno 300€.Godišnji agregat 100.000€. Suma osiguranja po jednom štetnom dogadjaju iznosi 100.000€. Prilog: Upitnik koji čini sastavni dio Ugovora o osiguranju.	100,000.00	
	Porez 9%		

NAPOMENA:
Isključeno je osiguravajuće pokriće koje sa odnosi na greške koje proizilaze iz tehničkog nadzora ili konsaltinga. Nije uključeno pokriće tokom garancije.

BRUTO PREMIJA:
PREMIJA ZA NAPLATU: 241.72

Trajanje osiguranja od: 10.08. 18 do 09.08. 19 24:00 Broj osiguranih objekata: ___

Matični broj zastupnika ___, Osiguravač zadržava pravo ispravke računske ili neke druge greške učinjene od strane zastupnika.

M.P.

PERNSKI IGOR
OSIGURAVAČ

U ___, dana 01.08., 20 18 god.

M.P.

UGOVARAČ OSIGURANJA

OS - 01/1

Idejno rešenje montažno-demontažnog privremenog ugostiteljskog objekta sa terasom
k.p. 2893 KO Budva, Opština Budva, lokacija 5.5

1.6. Projektni zadatak

PROJEKTNI ZADATAK
za idejno rešenje MONTAŽNO-DEMONTAŽNOG PRIVREMENOG UGOSTITELJSKOG OBJEKTA SA TERASOM

Investitor: FRANETA Velimir koji obavlja privrednu djelatnost S.U.R. restoran „Tropico" Budva
Lokacija: k.p. 2893 KO Budva, Opština Budva, lokacija 5.5

Izraditi idejno rešenje montažno-demontažnog privremenog ugostiteljskog objekta sa terasom, u svemu u skladu sa UT uslovima i važećim standardima i propisima. Projektovati prizemni objekat: šank sa terasom (ispred šanka predvideti natkrivenu terasu-prostor sa stolovima i stolicama). Uz šank predvideti kuhinju.

INVESTITOR:

_____

1.7. Urbanističko-tehnički uslovi

URBANISTIČKO - TEHNIČKI USLOVI

1.	**CRNA GORA** **JAVNO PREDUZEĆE ZA UPRAVLJANJE MORSKIM DOBROM CRNE GORE** **Broj:0206-1026/5-1** **Budva, 18.04.2019. godine**	JP MD JAVNO PREDUZEĆE ZA UPRAVLJANJE MORSKIM DOBROM CRNE GORE
2.	**JAVNO PREDUZEĆE ZA UPRAVLJANJE MORSKIM DOBROM CRNE GORE - BUDVA** na osnovu člana 1 Uredbe o izmjeni uredbe o povjeravanju poslova iz nadle`nosti Ministarstva odrzivog razvoja i turizma Javnom preduzeću za upravljanje morskim dobrom i Javnom preduzeću nacionalni parkovi Crne Gore (Službeni list CG, br. 87/18 od 31.12.2018.g.), Programa privremenih objekata u zoni morskog dobra za period 2019-2023 br: 206/187 od 25.12.2018.god. , a u vezi sa članom 116, 117 i 74 Zakona o planiranju prostora i izgradnji objekata (Službeni list CG, br. 064/17), Pravilnikom o bližim uslovima za postavljanje odnosno građenje privremenih objekata, uređaja i opreme (Službeni list CG, br. 043/18) i člana 7. Zakona o morskom dobru (Službeni list RCG, br. 14/92), izdaje:	
3.	**URBANISTIČKO-TEHNIČKE USLOVE**	
	za izradu tehničke dokumentacije	
	za postavljanje **Montažno-demontažnog privremenog objekta** -lokacija označena brojem 5.5 u opštini Budva predviđena - Programom privremenih objekata u zoni morskog dobra u opštini Budva za period 2019. - 2023. god.	
4.	**PODNOSILAC ZAHTJEVA-KORISNIK:**	**FRANETA VELIMIR KOJI OBAVLJA PRIVREDNU DJELATNOST S.U.R. RESTORAN „TROPICO“ BUDVA**
5.	**PLANIRANO STANJE**	
5.1	**Namjena parcele odnosno lokacije i površine**	
	Montažno demontažni privremeni ugostiteljski objekat sa terasom : **objekat: P=43 m^2 , terasa: P1 =316 m^2 , P2: 37.50 m^2** **Objekat obložen kamenim pločama, betonski stubovi, pokrivač - kanalica.** **Terasa: drveni stubovi, drvene grede, pokrivač- tenda i pergola.** **U zimskom periodu može se odobriti zatvaranje dijela terase lakom montažno demontažnom konstrukcijom od PVC materijala (ili drveta) i stakla. Zabranjuje se postavljanje bilo kakvog mobilijara i šanka sa grilom na dijelu prema gornjem i donjem šetalištu.** -Terasa se organizuje na postojećoj gotovoj podlozi.	

	-Elementi terase treba da dimenzijama, težinom, međusobnim vezama i postavljanjem, omogućavaju brzu montažu, demontažu i transport, ne oštećuju površinu na koju se postavljaju, okolno zelenilo, i da budu pogodni za nesmetano kretanje djece, starijih osoba i lica sa invaliditetom. -Opremu ugostiteljskih terasa čine stolovi, stolice i eventualno ograde. -Na javnim površinama nije dozvoljeno isticanje reklamnih sadržaja na suncobranima i tendama koji se ne odnose na natpise naziva lokala. Natpisi naziva lokala mogu se naći na obodima tendi i moraju biti u skladu sa osnovnim tonom pokrivača. -Oprema ugostiteljskih terasa (mobilijar) treba da bude lagana, ujednačena, jednostavnih linija, po mogućnosti od prirodnih materijala. Savremeni dizajn je veoma preporučljiv. -Postavljanje uređaja za hlađenje i zagrijevanje terase električnom energijom vrši se u skladu sa posebnim propisima koji se odnose na električne i termotehničke instalacije.
5.2	**Pravila parcelacije**
	Privremeni ugostiteljski objekat sa terasom predviđa se na 2893 K.O. Budva opština Budva
6.	**PREPORUKE ZA SMANJENJE UTICAJA I ZAŠTITU OD ZEMLJOTRESA, KAO I DRUGE USLOVE ZA ZAŠTITU OD ELEMENTARNIH NEPOGODA I TEHNIČKO-TEHNOLOŠKIH I DRUGIH NESREĆA**
	Tehničkom dokumentacijom predvidjeti mjere zaštite od požara shodno propisima za ovu vrstu objekata. U cilju zaštite od elementarnih nepogoda postupiti u skladu sa Zakonom o zaštiti i spašavanju (»Službeni list CG«, br.13/07, 05/08, 86/09 i 32/11 i 54/16) i Pravilnikom o mjerama zaštite od elementarnih nepogoda (»Službeni list RCG«, br.8/93) i Zakonu o zapaljivim tečnostima i gasovima (»Službeni list CG«, br.26/10 i 48/15). Shodno članu 9 Zakona o zaštiti i zdravlju na radu („Službeni list CG“, br.34/14), pri izradi tehničke dokumentacije projektant koji u skladu sa propisima o uređenju prostora i izgradnji objekata izrađuje tehničku dokumentaciju za izgradnju, rekonstrukciju ili adaptaciju objekta, namijenjene za radne i pomoćne prostorije i objekte gdje se tehnološki proces obavlja na otvorenom prostoru, dužan je da predvidjeti propisane mjere zaštite na radu u skladu sa tehnološkim projektnim zadatkom. Pri izgradnji, rekonstrukciji ili rušenju objekta potrebno je izraditi Elaborat o uređenju gradilišta u skladu sa aktom nadležnog ministarstva shodno članu 10 Zakona o zaštiti i zdravlju na radu .
7.	**USLOVI I MJERE ZAŠTITE ŽIVOTNE SREDINE**
	Privremeni objekti se ne smiju postavljati na zelenim površinama. Poželjno ih je postavljati na neuređenim površinama koje bi na taj način bile oplemenjene. Privremeni objekti se ne smiju postavljati ako na bilo koji način ugrožavaju životnu sredinu (prekomjerna buka, štetna isparenja, opasni otpad i sl.). Tehničkom dokumentacijom predvidjeti uslove i mjere za zaštitu životne sredine

	u skladu sa odredbama Zakona o procjeni uticaja na životnu sredinu („Službeni list CG“, br.80/05, 40/10, 73/10, 40/11, 27/13 i 52/16) i Zakonom za zaštitu prirode („Službeni list CG“, br.54/16) na osnovu urađene procjene uticaja na životnu sredinu. U slučajevima kada je potrebno izvršiti procjenu uticaja na životnu sredinu, uz zahtjev za izdavanje građevinske dozvole na glavni projekat investitor treba da dostavi Odluku o potrebi procjene uticaja na životnu sredinu, shodno članu 13 Zakona o procjeni uticaja na životnu sredinu.
8.	**USLOVI I MJERE ZAŠTITE NEPOKRETNIH KULTURNIH DOBARA I NJIHOVE ZAŠTIĆENE OKOLINE**
	Imajući u vidu da za predmetna zaštićena prirodna dobra u zoni morskog dobra nije izvršena revizija statusa, niti je izrađen Plan upravljanja u skladu sa smjernicama iz PPPPNMD, planiranje objekata privremenog karaktera i organizacija kupališta u zaštićenim područjima prirode kao i njihovo korišćenje vrši se u skladu sa opštim uslovima za zaštitu zaštićenih prirodnih dobara koji su dati u članu 39 Zakona o zaštiti prirode, i to: " Zaštićena područja mogu se koristiti u skladu sa studijom zaštite odnosno prostornim planom posebne namjene, planom upravljanja zaštićenog područja i na osnovu dozvola u skladu sa ovim zakonom.. Zabranjeno je korišćenje zaštićenih prirodnih dobara na način koji prouzrokuje: oštećenje zemljišta i gubitak njegove prirodne plodnosti; oštećenje površinskih ili podzemnih geoloških, hidrogeoloških i geomorfoloških vrijednosti; oštećenje morskih zaštićenih područja; osiromašenje prirodnog fonda divljih vrsta biljaka, životinja i gljiva; smanjenje biološke i predione raznovrsnosti; zagađivanje ili ugrožavanje podzemnih i površinskih voda." Na samom zaštićenom prirodnom dobru se ne mogu postavljati objekti trajnog karaktera, izvoditi radovi betoniranja, eksploatacije pijeska, uklanjanja vegetacije, izmjene obalne linije i strukturnog remodeliranja pješčane plaže. Izuzetak predstavljaju intervencije izgradnje rampi za pristup lica sa invaliditetom na planom definisanim lokacijama.
9.	**USLOVI ZA LICA SMANJENE POKRETLJIVOSTI I LICA SA INVALIDITETOM**
	Tehničkom dokumentacijom obezbjediti prilaz i upotrebu objekta/objekata licima smanjene pokretljivosti u skladu sa članom 71 Zakona o planiranju prostora i izgradnji objekata i Pravilnikom o bližim uslovima i načinu prilagođavanja objekata za pristup i kretanje lica smanjene pokretljivosti i lica sa invaliditetom („Sl. list CG“ broj 48/13 i 44/15).
10.	**USLOVI ZA OBJEKTE KOJI MOGU UTICATI NA PROMJENE U VODNOM REŽIMU**
	• kod utvrđivanja urbanističkih uslova za privremene objekte posebno treba voditi računa o sanitarnom aspektu istih, o uslovima koje propisuju nadležna javna komunalna preduzeća (vodovod, kanalizacija, telekom i elektrodistribucija), kao i uslovima koji proizilaze iz Zakona o bezbjednosti hrane; • uz predviđeni ugostiteljski objekat, uz uređeno kupalište i u njegovom zaleđu, gdje za to postoje infrastrukturni priključci može se odobriti postavljanje montažno demontažnih sanitarnih objekata u površinama srazmjerno veličini ugostiteljskog objekta, odnosno kupališta i zakonskim propisima bez potrebe predviđanja istih u grafičkom dijelu plana objekata privremenog karaktera. Na kupalištima i u njihovom zaleđu sanitarni objekti mogu biti i kontejnerskog tipa; • neophodno je predvidjeti uklanjanje svih montažnih toaleta nakon završetka sezone;
11.	**USLOVI ZA PRIKLJUČENJE NA INFRASTRUKTURU**
11.1	**Uslovi priključenja na elektroenergetsku infrastrukturu**

	Prilikom izrade tehničke dokumentacije potrebno je poštovati sljedeće preporuke EPCG: •Tehnička preporuka za priključke potrošača na niskonaponsku mrežu TP-2 (II dopunjeno izdanje) •Tehnička preporuka – Tipizacija mjernih mjesta •Uputstvo i tehnički uslovi za izbor i ugradnju ograničavača strujnog opterećenja •Tehnička preporuka TP-1b - Distributivna transformatorska stanica DTS – EPCG 10/0.4 Kv
11.2	**Ostali infrastrukturni uslovi**
	Tehničke uslove priključenja na infrastrukturu investitor pribavlja od organa za tehničke uslove, za svaki privremeni objekat pojedinačno;
12.	**POTREBA IZRADE GEODETSKIH, GEOLOŠKIH (GEOTEHNIČKIH, INŽENJERSKO-GEOLOŠKIH, HIDROGEOLOŠKIH, GEOMEHANIČKIH I SEIZMIČKIH) PODLOGA, KAO I VRŠENJA GEOTEHNIČKIH ISTRAŽNIH RADOVA I DRUGIH ISPITIVANJA**
	Prilikom izrade tehničke dokumentacije poštovati Pravilnik o načinu izrade, razmjeri i bližoj sadržini tehničke dokumentacije (Sl. list CG, br.23/14, 32/15 i 75/15). Tehničku dokumentaciju izraditi u skladu sa Pravilnikom o načinu obračuna površine i zapremine objekata (" Sl. List CG", br. 47/13).
13.	**POTREBA IZRADE URBANISTIČKOG RJEŠENJA** **Potrebno je uraditi Idejno rješenje Montažno-demontažnog privremenog objekta sa atestom proizvođača kao i fotografijama uređaja koji se postavljaju na ugostiteljskoj terasi a nakon dobijanja Saglasnosti Glavnog gradskog arhitekte i revidovani Glavni projekat.**
14.	**POTREBA PRIBAVLJANJA SAGLASNOSTI GLAVNOG GRADSKOG ARHITEKTE** U skladu sa članom 87 Zakona o planiranju prostora i izgradnji objekata, neophodno je pribaviti Saglasnost na spoljni izgled privremenog objekta od strane **Glavnog gradskog arhitekte**
15.	**NAPOMENA**: Nakon izrade dokumentacije tražene UTU potrebno je JPMD dostaviti **IDEJNO RJEŠENJE / REVIDOVANI GLAVNI PROJEKAT** (na CD-u u zaštićenoj verziji), original ili ovjerenu kopiju **Saglasnosti Glavnog gradskog arhitekte** i (za objekte gdje je to traženo). **-Shodno članu 117**. Zakona o planiranju prostora i izgradnji objekata, korisnik je dužan da 15 dana prije postavljanja privremenog objekta, dostavi prijavu sa svom tehničkom dokumentacijom i Saglasnostima, Dozvolama traženim UTU Direktoratu za inspekcijski nadzor i licenciranje
16.	**DOSTAVLJENO:** - Podnosiocu zahtjeva - Direktoratu za inspekcijski nadzor i licenciranje - U spise predmeta - a/a
17.	**OBRAĐIVAČI URBANISTIČKO-** **Sreten Vukićević d.i.a.**

	TEHNIČKIH USLOVA:	
		potpis
18.	**RUKOVODILAC SLUŽBE ZA UREĐENJE I IZGRADNJU:**	**Rajko Mihović dipl. Ecc.**
19.	**M.P.**	**potpis**
20.	**PRILOZI**	
	- Grafički prilog iz planskog dokumenta	

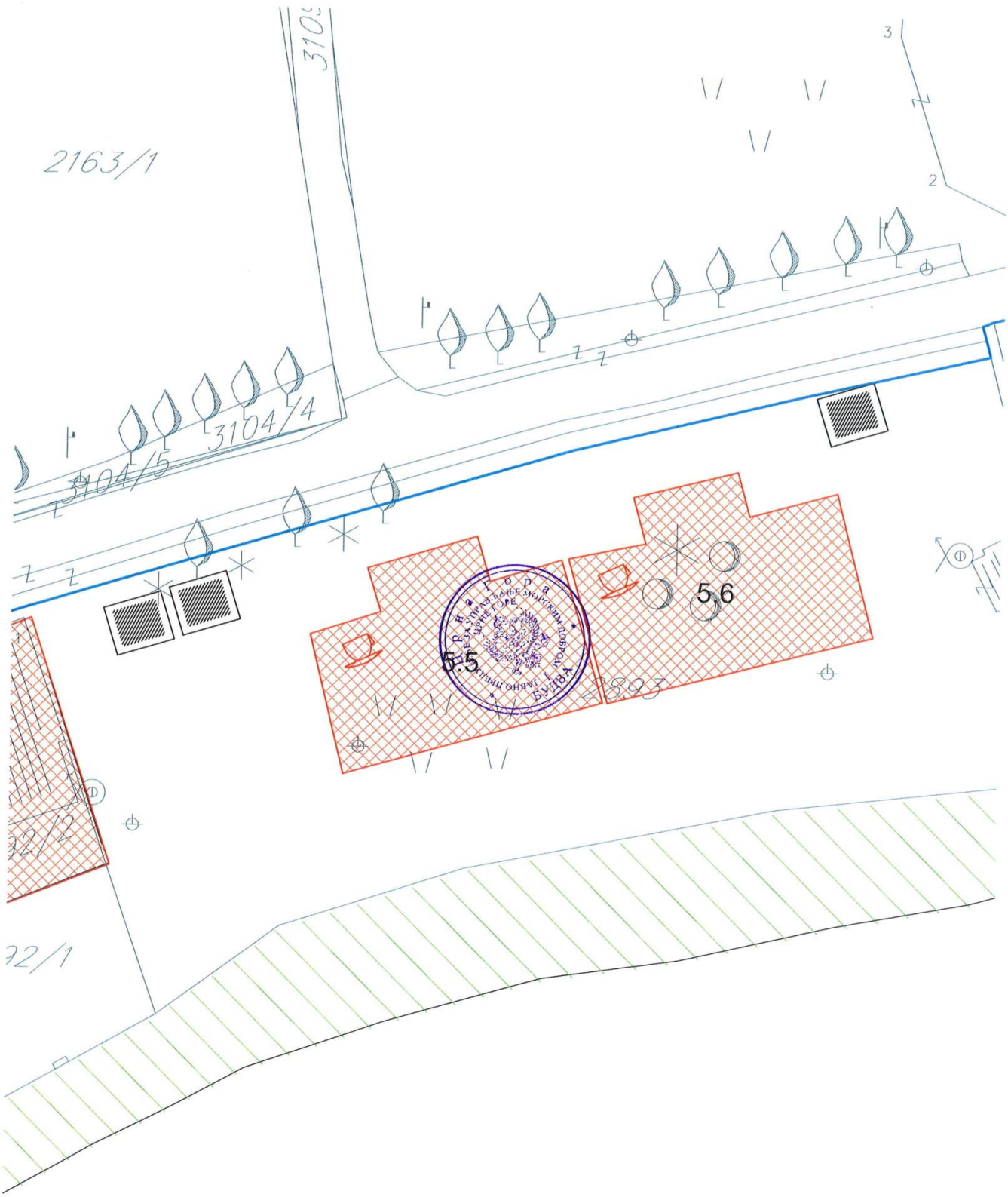

Idejno rešenje montažno-demontažnog privremenog ugostiteljskog objekta sa terasom
k.p. 2893 KO Budva, Opština Budva, lokacija 5.5

2. TEKSTUALNA DOKUMENTACIJA

TEHNIČKI OPIS

uz idejno rešenje MONTAŽNO-DEMONTAŽNOG PRIVREMENOG UGOSTITELJSKOG OBJEKTA SA TERASOM

Investitor: FRANETA Velimir koji obavlja privrednu djelatnost S.U.R. restoran „Tropico" Budva
Lokacija: k.p. 2893 KO Budva, Opština Budva, lokacija 5.5

Uvodne napomene:

Idejno rešenje je urađeno na osnovu projektnog zadatka investitora i urbanističko-tehničkih uslova broj **0206-1026/5-1** izdatih od strane Javnog preduzeća za upravljanje morskim dobrom Crne Gore – Budva, dana 18.04.2019. godine.

Cilj izrade idejnog rešenja je formiranje dokumentacije kojom će se utvrditi tehnološke, arhitektonsko-građevinske, tehničke i eksploatacione karakteristike objekta koji će se graditi na pomenutoj lokaciji.

Objekat – vrsta i namena:

Na pomenutoj lokaciji 5.5, projektovan je ugostiteljski objekat sa terasom montažno-demontažnog tipa, prizemne spratnosti.

Lokacija i opis funkcionalnog rešenja:

Teren se može smatrati ravnim u delu. Pristup objektu i terasi je obezbeđen preko postojećih šetališta sa gornje i donje strane. Pristup dece sa kolicima, starijim osobama i osobama sa invaliditetom je obezbeđen na južnoj strani, preko rampe u okviru terase, iz pravca donjeg šetališta.

Projektom je predviđen objekat sa kuhinjom u nastavku šank sa prostranom natkrivenom terasom.

Tehničko-tehnološke karakteristike objekta:

Spoljna i unutrašnja obrada:

Šank (površine oko 20m2) sa terasom (površine oko 310m2) je natkriven nadstrešnicom na montažno-demontažnoj konstrukciji od drvenih stubova na koje se oslanjaju drvene grede i krovna konstrukcija sa završnom oblogom – krovnim pokrivačem kanalicom u severnom delu terase a u južnom delu terasa je natkrivena drvenom pergolom. Šank je obložen drvenom oblogom, bojenom i lakiranom. Ulaz u šank je sa zapadne i istočne strane. Kota gotovog poda terase i šanka je izdignuta oko 36 cm od donjeg šetališta. Pod kompletne terase i šanka je sa završnom drvenom podnom oblogom – dekingom preko montažne noseće konstrukcije na utabanoj, poravnatoj podlozi.

Kuhinjski objekat, u idejnom rešenju označen brojem 2, je na koti terase. Ulaz u kuhinju je kroz šank.

Ukupna bruto površina kuhinjskog objekta iznosi oko 25.24m2.

Objekat je projektovan sa betonskim stubovima, fasada je obložena kamenim pločama od kamena iz lokalnih majdana, a krovni pokrivač je kanalica, preko konstrukcije od drvenih greda.

OBRAČUN POVRŠINA:

	NETO/m^2/	BRUTO/m^2/
Šank 1a	**16.07**	**20,17**
Terasa 1b	**306.60**	**310,12**
Objekat 2	**21.12**	**25,24**
Ukupno:	**343.79**	**355,53**

Odgovorni inženjer,

_____

Marija Bliznakovski, dipl.inž.arh.

3. GRAFIČKA DOKUMENTACIJA

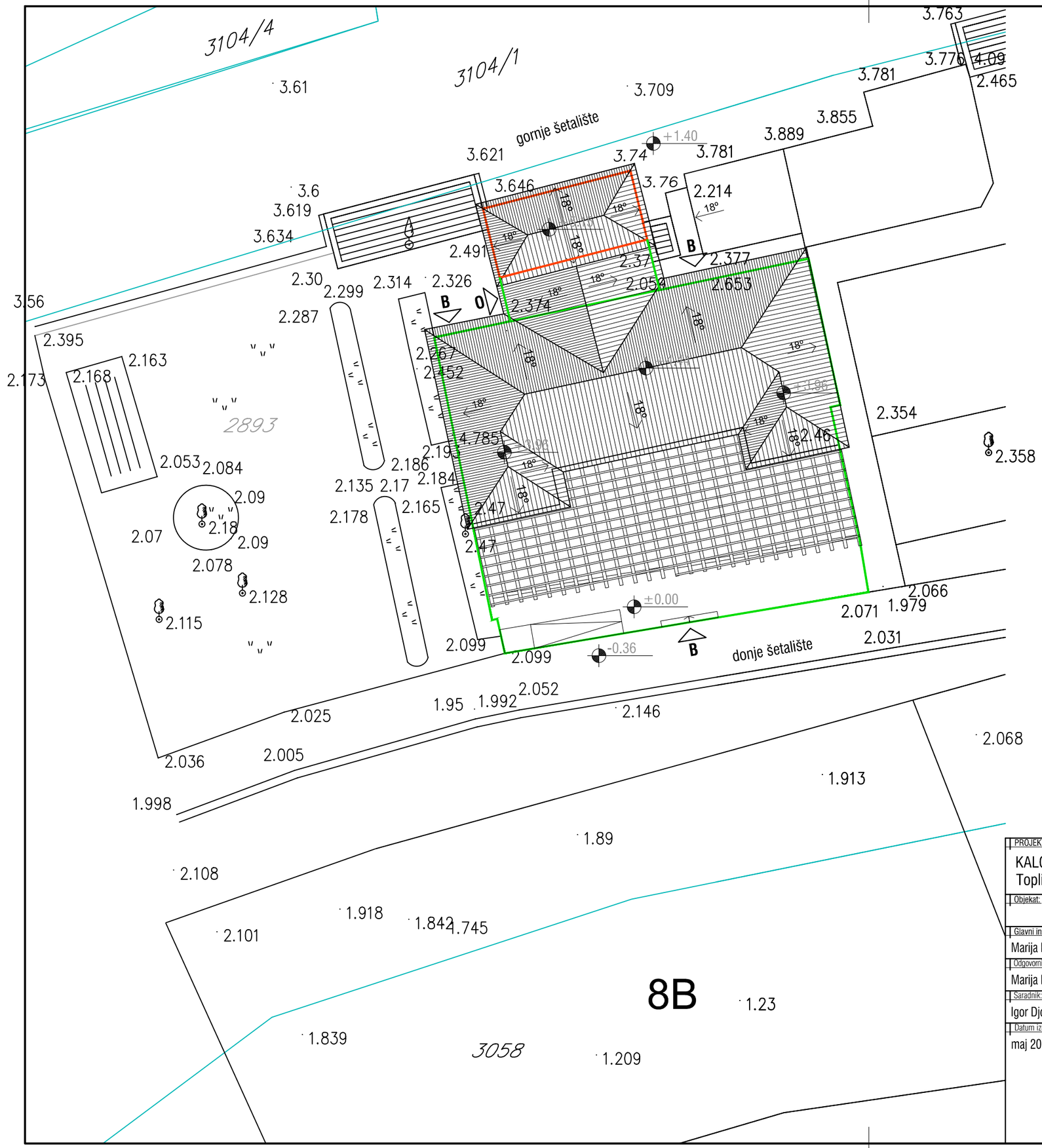

PROJEKTANT:
KALOS d.o.o. Budva
Topliški put bb, Budva

INVESTITOR:
FRANETA Velimir koji obavlja privrednu djelatnost S.U.R. restoran "Tropico" Budva

Objekat:
MONTAŽNO - DEMONTAŽNI PRIVREMENI UGOSTITELJSKI OBJEKAT SA TERASOM

Lokacija:
k.p. 2893 KO Budva, Opština Budva, lokacija 5.5

Glavni inženjer:
Marija Bliznakovski, dipl.ing.arh.

Vrsta tehničke dokumentacije:
IDEJNO REŠENJE

Odgovorni inženjer:
Marija Bliznakovski, dipl.ing.arh.

Dio tehničke dokumentacije:
PROJEKAT ARHITEKTURE

RAZMJERA:
1:200

Saradnik:
Igor Djordjević, dipl.ing.arh.

Prilog:
SITUACIJA

Broj priloga:
01

Broj strane:

Datum izrade i M.P.
maj 2019.

Datum revizije i M.P.

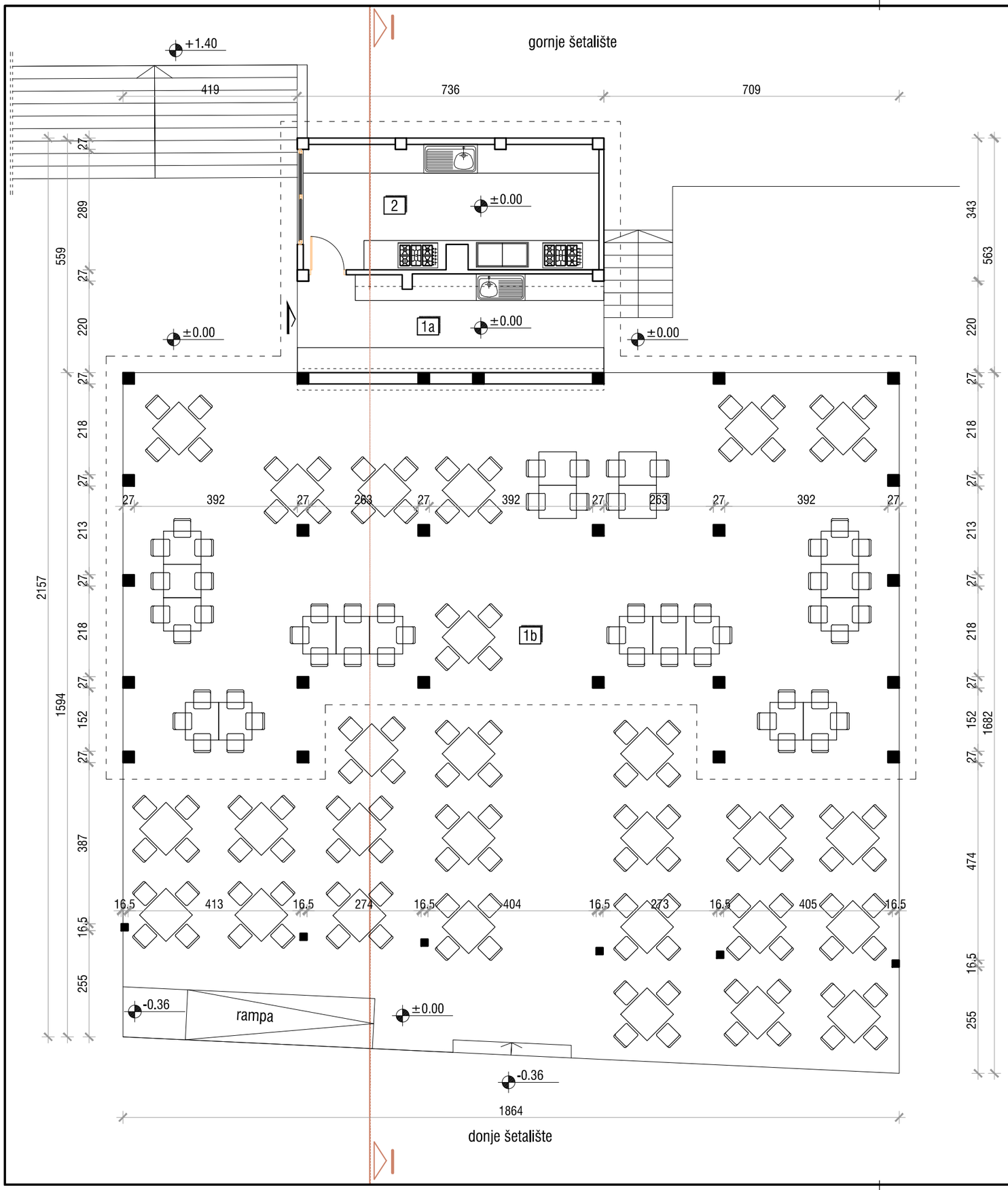

1	TERASA	
	prostorija	P[m²]
1a	šank	16.07
1b	terasa	306.60
	ukupna neto površina	**322.67**

ukupna bruto površina (1a+1b)
20.17+310.12=330.29

2	OBJEKAT	
	prostorija	P[m²]
2	kuhinja	21.12
	ukupna neto površina	**21.12**
	ukupna bruto površina	**25.24**

0 1m 2m 3m 4m 5m

PROJEKTANT:
KALOS d.o.o. Budva
Topliški put bb, Budva

Objekat:
MONTAŽNO - DEMONTAŽNI PRIVREMENI UGOSTITELJSKI OBJEKAT SA TERASOM

Glavni inženjer:
Marija Bliznakovski, dipl.ing.arh.

Odgovorni inženjer:
Marija Bliznakovski, dipl.ing.arh.

Saradnik:
Igor Djordjević, dipl.ing.arh.

Datum izrade i M.P.
maj 2019.

INVESTITOR:
FRANETA Velimir koji obavlja privrednu djelatnost S.U.R. restoran "Tropico" Budva

Lokacija:
k.p. 2893 KO Budva, Opština Budva, lokacija 5.5

Vrsta tehničke dokumentacije:
IDEJNO REŠENJE

Dio tehničke dokumentacije:
PROJEKAT ARHITEKTURE

RAZMJERA:
1:100

Prilog:
OSNOVA OBJEKATA I TERASE

Broj priloga:
02

Broj strane:

Datum revizije i M.P.

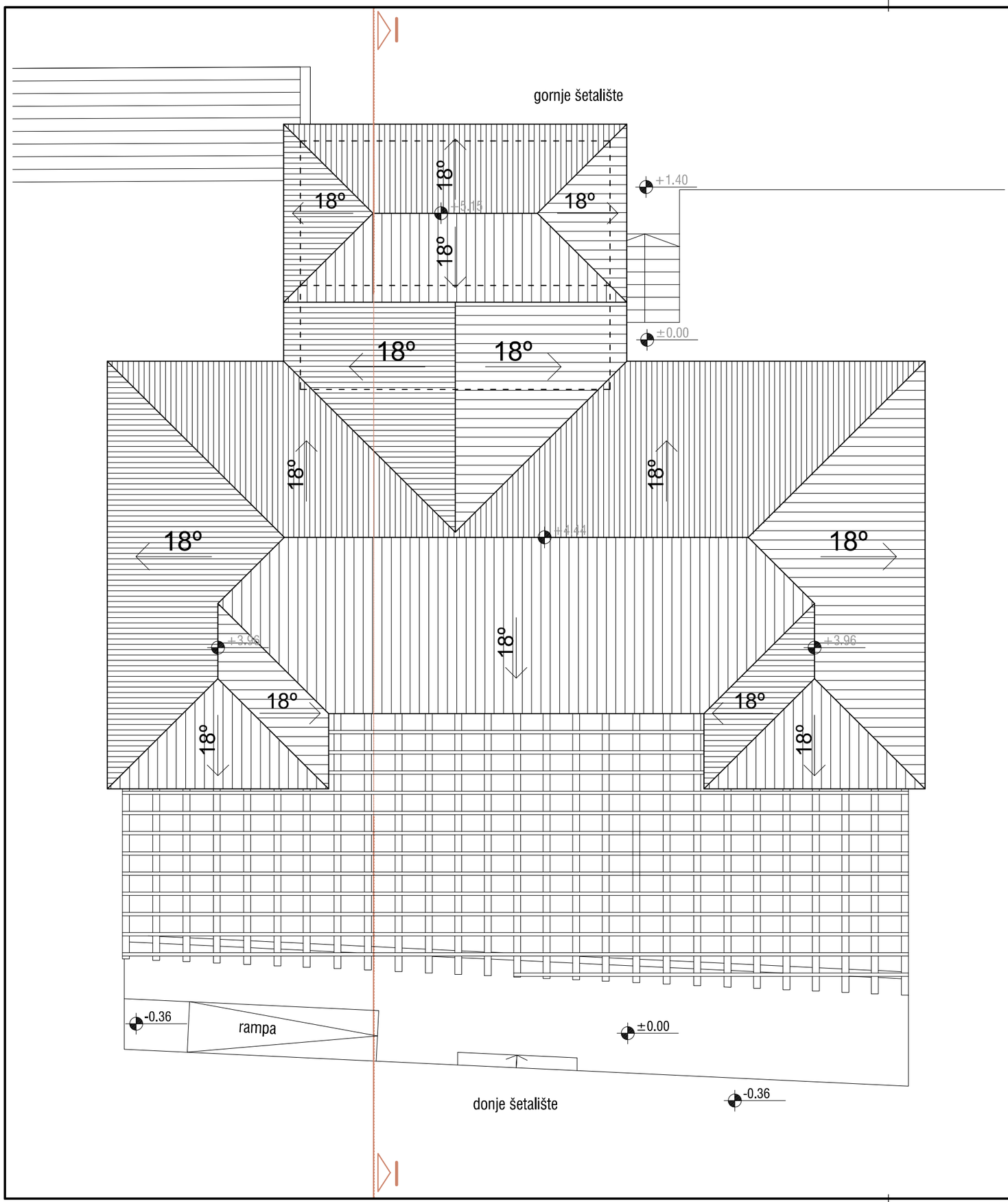

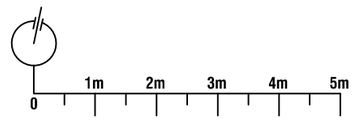

PROJEKTANT:
KALOS d.o.o. Budva
Topliški put bb, Budva

INVESTITOR:
FRANETA Velimir koji obavlja privrednu djelatnost S.U.R. restoran "Tropico" Budva

Objekat:
MONTAŽNO - DEMONTAŽNI PRIVREMENI UGOSTITELJSKI OBJEKAT SA TERASOM

Lokacija:
k.p. 2893 KO Budva, Opština Budva, lokacija 5.5

Glavni inženjer:
Marija Bliznakovski, dipl.ing.arh.

Vrsta tehničke dokumentacije:
IDEJNO REŠENJE

Odgovorni inženjer:
Marija Bliznakovski, dipl.ing.arh.

Dio tehničke dokumentacije:
PROJEKAT ARHITEKTURE

RAZMJERA:
1:100

Saradnik:
Igor Djordjević, dipl.ing.arh.

Prilog:
OSNOVA KROVA I PERGOLE

Broj priloga:
03

Broj strane:

Datum izrade i M.P.:
maj 2019.

Datum revizije i M.P.:

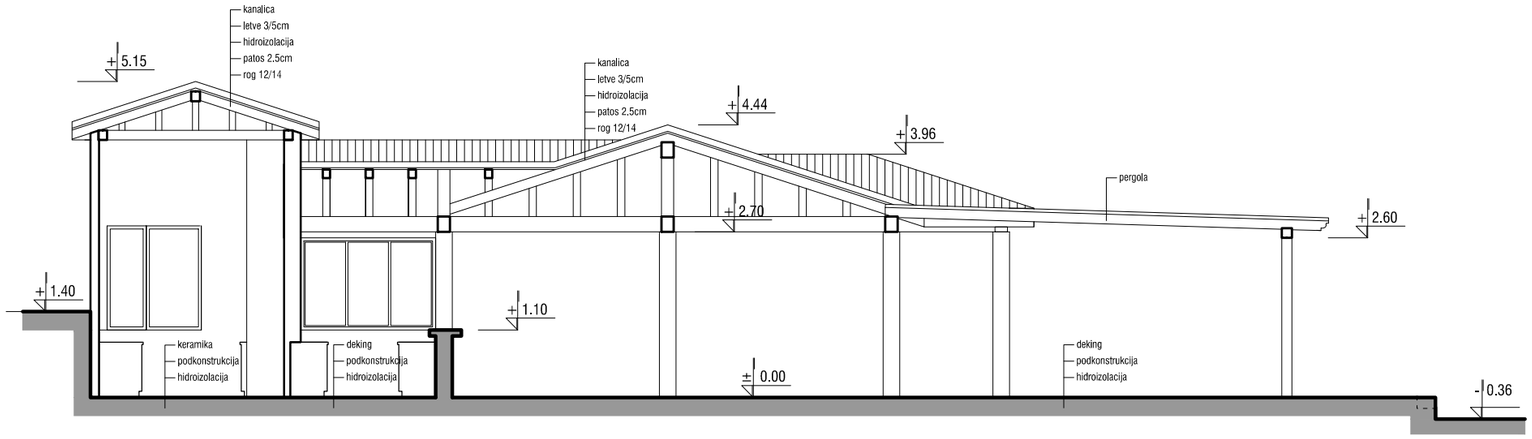

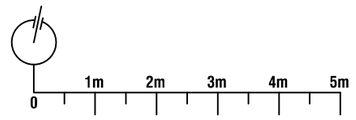

PROJEKTANT:
KALOS d.o.o. Budva
Topliški put bb, Budva

INVESTITOR:
FRANETA Velimir koji obavlja privrednu djelatnost S.U.R. restoran "Tropico" Budva

Objekat:
MONTAŽNO - DEMONTAŽNI PRIVREMENI UGOSTITELJSKI OBJEKAT SA TERASOM

Lokacija:
k.p. 2893 KO Budva, Opština Budva, lokacija 5.5

Glavni inženjer:
Marija Bliznakovski, dipl.ing.arh.

Vrsta tehničke dokumentacije:
IDEJNO REŠENJE

Odgovorni inženjer:
Marija Bliznakovski, dipl.ing.arh.

Dio tehničke dokumentacije:
PROJEKAT ARHITEKTURE

RAZMJERA:
1:100

Saradnik:
Igor Djordjević, dipl.ing.arh.

Prilog:
PRESEK 1 - 1

Broj priloga:
04

Broj strane:

Datum izrade i M.P.:
maj 2019.

Datum revizije i M.P.:

JUŽNI
IZGLED

SEVERNI
IZGLED

PROJEKTANT:
KALOS d.o.o. Budva
Topliški put bb, Budva

INVESTITOR:
FRANETA Velimir koji obavlja privrednu djelatnost S.U.R. restoran "Tropico" Budva

Objekat:
MONTAŽNO - DEMONTAŽNI PRIVREMENI UGOSTITELJSKI OBJEKAT SA TERASOM

Lokacija:
k.p. 2893 KO Budva, Opština Budva, lokacija 5.5

Glavni inženjer:
Marija Bliznakovski, dipl.ing.arh.

Vrsta tehničke dokumentacije:
IDEJNO REŠENJE

Odgovorni inženjer:
Marija Bliznakovski, dipl.ing.arh.

Dio tehničke dokumentacije:
PROJEKAT ARHITEKTURE

RAZMJERA:

Saradnik:
Igor Djordjević, dipl.ing.arh.

Prilog:
IZGLEDI

Broj priloga:
05

Broj strane:

Datum izrade i M.P.:
maj 2019.

Datum revizije i M.P.:

ISTOČNI
IZGLED

ZAPADNI
IZGLED

PROJEKTANT:
KALOS d.o.o. Budva
Topliški put bb, Budva

INVESTITOR:
FRANETA Velimir koji obavlja privrednu djelatnost S.U.R. restoran "Tropico" Budva

Objekat:
MONTAŽNO - DEMONTAŽNI PRIVREMENI UGOSTITELJSKI OBJEKAT SA TERASOM

Lokacija:
k.p. 2893 KO Budva, Opština Budva, lokacija 5.5

Glavni inženjer:
Marija Bliznakovski, dipl.ing.arh.

Vrsta tehničke dokumentacije:
IDEJNO REŠENJE

Odgovorni inženjer:
Marija Bliznakovski, dipl.ing.arh.

Dio tehničke dokumentacije:
PROJEKAT ARHITEKTURE

RAZMJERA:

Saradnik:
Igor Djordjević, dipl.ing.arh.

Prilog:
IZGLEDI

Broj priloga:
06

Broj strane:

Datum izrade i M.P.:
maj 2019.

Datum revizije i M.P.:

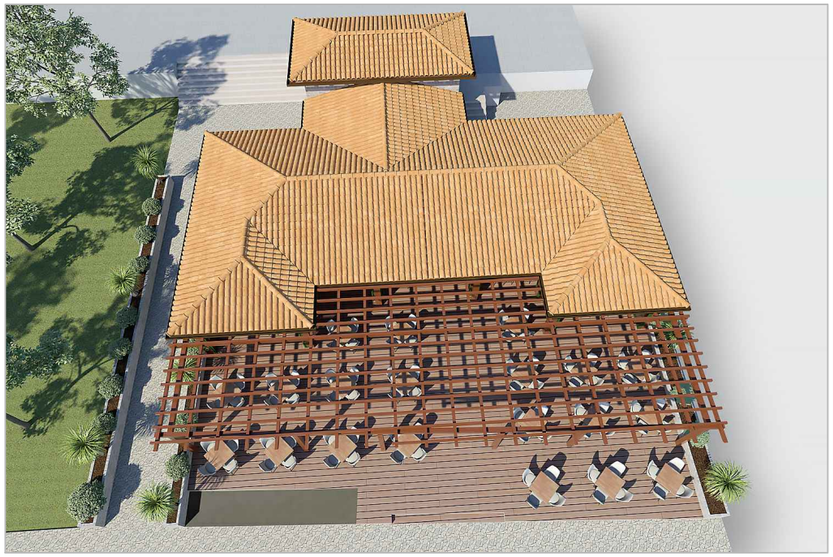

PROJEKTANT: KALOS d.o.o. Budva Topliški put bb, Budva	INVESTITOR: FRANETA Velimir koji obavlja privrednu djelatnost S.U.R. restoran "Tropico" Budva
Objekat: MONTAŽNO - DEMONTAŽNI PRIVREMENI UGOSTITELJSKI OBJEKAT SA TERASOM	Lokacija: k.p. 2893 KO Budva, Opština Budva, lokacija 5.5
Glavni inženjer: Marija Bliznakovski, dipl.ing.arh.	Vrsta tehničke dokumentacije: IDEJNO REŠENJE
Odgovorni inženjer: Marija Bliznakovski, dipl.ing.arh.	Dio tehničke dokumentacije: PROJEKAT ARHITEKTURE — RAZMJERA:
Saradnik: Igor Djordjević, dipl.ing.arh.	Prilog: 3D PRIKAZI — Broj priloga: 07 — Broj strane:
Datum izrade i M.P.: maj 2019.	Datum revizije i M.P.

PROJEKTANT:
KALOS d.o.o. Budva
Topliški put bb, Budva

INVESTITOR:
FRANETA Velimir koji obavlja privrednu djelatnost S.U.R. restoran "Tropico" Budva

Objekat:
MONTAŽNO - DEMONTAŽNI PRIVREMENI UGOSTITELJSKI OBJEKAT SA TERASOM

Lokacija:
k.p. 2893 KO Budva, Opština Budva, lokacija 5.5

Glavni inženjer:
Marija Bliznakovski, dipl.ing.arh.

Vrsta tehničke dokumentacije:
IDEJNO REŠENJE

Odgovorni inženjer:
Marija Bliznakovski, dipl.ing.arh.

Dio tehničke dokumentacije:
PROJEKAT ARHITEKTURE

RAZMJERA:

Saradnik:
Igor Djordjević, dipl.ing.arh.

Prilog:
3D PRIKAZI

Broj priloga:
08

Broj strane:

Datum izrade i M.P.:
maj 2019.

Datum revizije i M.P.: