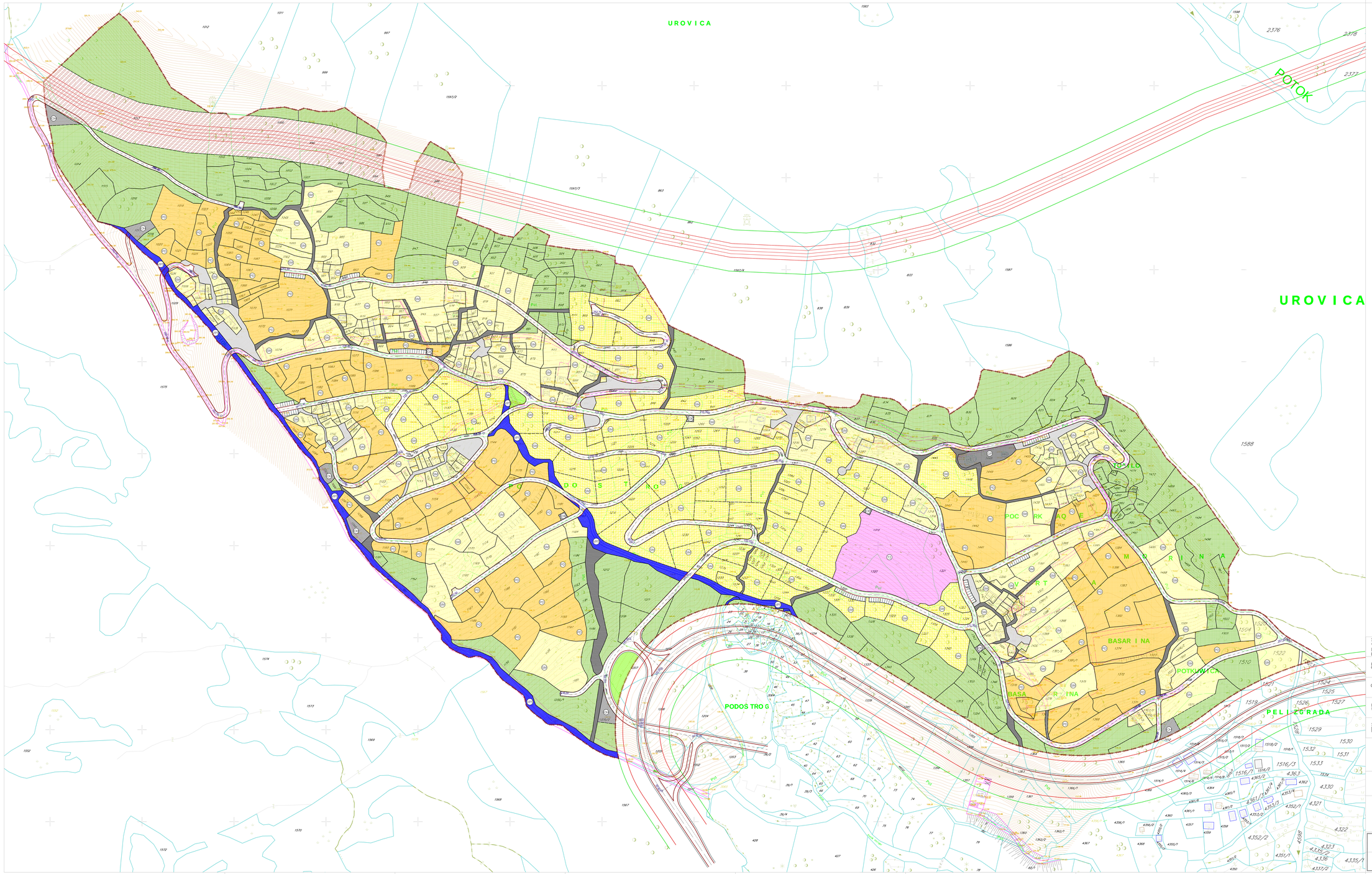

L E G E N D A:

STANOVANJE MALIH GUSTINA, TURIZAM I KOMPATIBILNI SADRŽAJI

- Tradicionalna seoska izgradnja
- Nova izgradnja
- Turistička naselja

POVRŠINE ZA GROBLJA

- Groblje sa grobljanskim crkvama

POVRŠINE KOMUNALNE INFRASTRUKTURE

- Površine elektroenergetske infrastrukture
- Površine hidrotehničke infrastrukture

POVRŠINE ZA PEJZAŽNO UREĐENJE

- Autohtona vegetacija
- Zelenilo uz saobraćajnice

DRUGO POLJOPRIVREDNO ZEMLJIŠTE

- Potkutnjice (tradicionalne seoske bašte)

DRUMSKI SAOBRAĆAJ

- Ulice u naselju (kolovoz,trotoari i parkinzi)
- Staze i prilazi
- Javne površine (seoski trgovi, česme, guvna)
- Koridor obilaznice

POVRŠINSKE VODE

- Potok
- granica plana

SKUP[TINA OP[TINE BUDVA
ODLUKA O DONO[ENJU LOKALNE STUDIJE LOKACIJE "PODOSTROG"
BR. 0201/190/LOD 28.03.2012.g

Izrada planske dokumentacije:	Republički zavod za urbanizam i projektovanje AD Podgorica, izvršni direktor IGOR ĐURANOVIĆ dipl.ing.grad.
Odgovorni planer:	ZORICA SRETENOVIĆ dipl.ing.arh.
Predsjednik Skupštine opštine:	KRSTO LJUBANOVIĆ
Sekretarijat za prostorno planiranje i zaštitu prirodnih resursa	DANIJELA MAROTIĆ, vršilac dužnosti sekretara

LOKALNA STUDIJA LOKACIJE

PODOSTROG

PLAN

PLAN NAMENE POVR[INA

naručilac	SKUPŠTINA OPŠTINE BUDVA	
obrađivač	Republički zavod za urbanizam i projektovanje AD Podgorica	

r z u p

izmjena sprovo

razmjera 1:1000

list broj 10